



รายงานผลการใช้จ่ายงบประมาณ
ประจำปีงบประมาณ 2563

สำนักงานเขตพื้นที่การศึกษาประถมศึกษาเชียงใหม่ เขต 1
สำนักงานคณะกรรมการการศึกษาขั้นพื้นฐาน

(ก)

คำนำ

สำนักงานเขตพื้นที่การศึกษาประถมศึกษาเชียงใหม่ เขต 1 เป็นหน่วยงานทางการศึกษามีบทบาทหน้าที่ในการสนับสนุนส่งเสริมการจัดการศึกษาโดยเฉพาะการบริหารจัดการงบประมาณให้เป็นไปตามแผนงาน/โครงการ/ผลผลิต ตามนโยบายและแนวทางการปฏิบัติราชการ

ในปีงบประมาณ พ.ศ.2563 สำนักงานเขตพื้นที่การศึกษาประถมศึกษาเชียงใหม่ เขต 1 ได้รับงบประมาณจากสำนักงานคณะกรรมการการศึกษาขั้นพื้นฐาน (สพฐ.) จำนวนเงิน 225,654,684 บาท เป็นงบบุคลากร งบดำเนินงาน งบลงทุน งบเงินอุดหนุน และงบรายจ่ายอื่น และผลการใช้จ่ายงบประมาณรวมทั้งสิ้น 222,219,175.22 บาท

รายงานการใช้จ่ายงบประมาณประจำปีงบประมาณ พ.ศ.2563 ฉบับนี้ จึงทำขึ้นเพื่อรายงานรายละเอียดข้อมูลสรุปผลการใช้จ่ายงบประมาณ ปัญหา อุปสรรค ข้อเสนอแนะ ผลสัมฤทธิ์ตามเป้าหมายประจำปีงบประมาณ พ.ศ.2563 ของสำนักงานเขตพื้นที่การศึกษาประถมศึกษาเชียงใหม่ เขต 1

หวังเป็นอย่างยิ่งว่าเอกสารฉบับนี้ จะเป็นประโยชน์ต่อการบริหารจัดการสำนักงานเขตพื้นที่การศึกษาประถมศึกษาเชียงใหม่ เขต 1 ได้อย่างดียิ่ง



(นายรตนภูมิ โนสุ)

ผู้อำนวยการสำนักงานเขตพื้นที่การศึกษาประถมศึกษาเชียงใหม่ เขต 1

พฤษภาคม 2563

สารบัญ

	หน้า
คำนำ	ก
สารบัญ	
บทนำ	1
รายงานการใช้จ่ายงบประมาณ ประจำปี พ.ศ.2563	4
สรุปผลการใช้จ่ายงบประมาณ ปี พ.ศ.2563 งบบุคลากร	6
รายละเอียดการใช้จ่ายงบประมาณ ปี พ.ศ.2563 งบบุคลากร	7
สรุปผลการใช้จ่ายงบประมาณ ปี พ.ศ.2563 งบดำเนินงาน	9
รายละเอียดการใช้จ่ายงบประมาณ ปี พ.ศ.2563 งบดำเนินงาน	12
- รายละเอียดการใช้จ่ายงบประมาณ ปี พ.ศ.2563 งบดำเนินงาน งบบริหารสำนักงาน	20
สรุปผลการใช้จ่ายงบประมาณ ปี พ.ศ.2563 งบลงทุน	30
รายละเอียดการใช้จ่ายงบประมาณ ปี พ.ศ.2563 งบลงทุน	32
สรุปผลการใช้จ่ายงบประมาณ ปี พ.ศ.2563 งบเงินอุดหนุน	47
รายละเอียดการใช้จ่ายงบประมาณ ปี พ.ศ.2563 งบเงินอุดหนุน	49
สรุปผลการใช้จ่ายงบประมาณ ปี พ.ศ.2563 งบรายจ่ายอื่น	57
รายละเอียดการใช้จ่ายงบประมาณ ปี พ.ศ.2563- งบรายจ่ายอื่น	59
สรุปผลและข้อเสนอแนะ	64

บทนำ

ความเป็นมาและความสำคัญ

สำนักงานเขตพื้นที่การศึกษาประถมศึกษาเชียงใหม่เขต 1 เห็นหน่วยงานทางการศึกษาดำเนินการตามเป้าหมายหลักและนโยบายของสำนักงานคณะกรรมการการศึกษาขั้นพื้นฐาน ได้บริหารจัดการงบประมาณตามแผนงาน/โครงการ/ผลผลิต ให้เป็นไปตามนโยบายและแนวทางการปฏิบัติราชการ รวมทั้งการกำกับ เร่งรัดติดตามการใช้จ่ายงบประมาณ ให้ดำเนินการได้ถูกต้อง โปร่งใส ตรวจสอบได้

สำนักงานเขตพื้นที่การศึกษาประถมศึกษาเชียงใหม่เขต 1 ได้ตระหนักถึงความสำคัญของยุทธศาสตร์ชาติเป็นอย่างยิ่ง เพราะเป็นแนวทางในการพัฒนาประเทศที่ยั่งยืน โดยเฉพาะอย่างยิ่ง ยุทธศาสตร์ชาติการพัฒนาและเสริมสร้างศักยภาพทรัพยากรมนุษย์ ซึ่งเป็นยุทธศาสตร์ที่เน้นการวางรากฐานการพัฒนาทรัพยากรมนุษย์ของประเทศอย่างเป็นระบบ โดยมุ่งเน้นการพัฒนาและยกระดับคนในทุกมิติและในทุกช่วงวัยให้เป็นทรัพยากรมนุษย์ที่ดี เก่ง และมีคุณภาพพร้อมขับเคลื่อนการพัฒนาประเทศไปข้างหน้าได้อย่างเต็มศักยภาพ ซึ่ง “คนไทยในอนาคต จะต้องมีความพร้อมทั้งกาย ใจ สติปัญญา มีการพัฒนาการที่รอบด้านและมีสุขภาวะที่ดีในทุกช่วงวัย มีจิตสาธารณะ รับผิดชอบต่อสังคมและผู้อื่น มัธยัสถ์ อดออม โอบอ้อมอารี มีวินัย รักษาศีลธรรม และเป็นพลเมืองดีของชาติ มีหลักคิดที่ถูกต้อง มีทักษะที่จำเป็นในศตวรรษที่ 21 มีทักษะสื่อสารภาษาอังกฤษ และ ภาษาที่ 3 และอนุรักษ์ภาษาท้องถิ่น มีนิสัยรักการเรียนรู้และการพัฒนาตนเองอย่างต่อเนื่องตลอดชีวิต สู้งานเป็นคนไทย ที่มีทักษะสูงเป็นนวัตกรรม นวัตกรรม ผู้ประกอบการ เกษตรกรยุคใหม่และอื่นๆ โดยมีสัมมาชีพตามความถนัดของตนเอง”

ดังนั้น เพื่อให้การพัฒนาประเทศไปสู่เป้าหมาย “ประเทศชาติมั่นคง ประชาชนมีความสุข เศรษฐกิจพัฒนาอย่างต่อเนื่อง สังคมเป็นธรรม ฐานทรัพยากรธรรมชาติที่ยั่งยืน” สำนักงานเขตพื้นที่การศึกษาประถมศึกษาเชียงใหม่เขต 1 จึงได้กำหนดทิศทางการพัฒนาในแผนพัฒนาคุณภาพการศึกษา ปีงบประมาณ พ.ศ. 2563 – 2565 สอดคล้องกับยุทธศาสตร์ชาติ 20 ปี (พ.ศ.2561 – 2580) แผนการศึกษาแห่งชาติ พ.ศ.2560 – 2579 แผนการปฏิรูปประเทศ นโยบายรัฐบาลที่ได้แถลงต่อรัฐสภา เมื่อวันที่ 25-26 กรกฎาคม 2562 และนโยบายและจุดเน้นของกระทรวงศึกษาธิการ และนโยบายสำนักงานคณะกรรมการการศึกษาขั้นพื้นฐาน ปีงบประมาณ พ.ศ.2563 โดยการมีส่วนร่วมของบุคลากรทุกคนทุกฝ่าย ประกอบด้วย วิสัยทัศน์ พันธกิจ เป้าประสงค์ และมาตรการและแนวทางในการดำเนินการ ดังนี้

วิสัยทัศน์ “พัฒนาคุณภาพทุนมนุษย์ ก้าวสู่องค์กรแห่งนวัตกรรม”

พันธกิจ

1. จัดการศึกษาเพื่อเสริมสร้างความมั่นคงของสถาบันหลักของชาติและการปกครองในระบอบประชาธิปไตยอันมีพระมหากษัตริย์ทรงเป็นประมุข
2. พัฒนาผู้เรียนให้มีความสามารถความเป็นเลิศทางวิชาการเพื่อสร้างขีดความสามารถในการแข่งขัน
3. พัฒนาศักยภาพและคุณภาพผู้เรียนให้มีสมรรถนะตามหลักสูตรและคุณลักษณะในศตวรรษที่

4. สร้างโอกาส ความเสมอภาค ลดความเหลื่อมล้ำ ให้ผู้เรียนทุกคนได้รับบริการทางการศึกษาอย่างทั่วถึงและเท่าเทียม
5. พัฒนาผู้บริหาร ครู และบุคลากรทางการศึกษาให้เป็นนวัตกรทางการศึกษา
6. จัดการศึกษาเพื่อพัฒนาคุณภาพชีวิตที่เป็นมิตรกับสิ่งแวดล้อม ยึดหลักปรัชญาของเศรษฐกิจพอเพียง และเป้าหมายการพัฒนาที่ยั่งยืน (Sustainable Development Goals: SDGs)
7. พัฒนาระบบการบริหารจัดการศึกษาทุกระดับ และจัดการศึกษาโดยเน้นกระบวนการมีส่วนร่วมของชุมชน และใช้เทคโนโลยีดิจิทัล (Digital Technology) เพื่อพัฒนามุ่งสู่ Thailand 4.0
8. ใช้ต้นทุนด้านเศรษฐกิจ สังคมและวัฒนธรรมของจังหวัดเชียงใหม่ ต่อยอดพัฒนาผู้เรียนและบุคลากรทางการศึกษาให้มีความรู้ มีทักษะที่จำเป็นตามความต้องการของพื้นที่ เป็นบุคคลแห่งการเรียนรู้สู่องค์กรนวัตกรรมในปี 2565

นโยบายและกลยุทธ์สำนักงานเขตพื้นที่การศึกษาประถมศึกษาเชียงใหม่เขต 1

- นโยบายที่ 1 การจัดการศึกษาเพื่อความมั่นคง
- นโยบายที่ 2 การจัดการศึกษาเพื่อเพิ่มความสามารถในการแข่งขัน
- นโยบายที่ 3 การพัฒนาและเสริมสร้างศักยภาพทรัพยากรมนุษย์
- นโยบายที่ 4 การสร้างโอกาสในการเข้าถึงบริการการศึกษาที่มีคุณภาพ
- นโยบายที่ 5 การจัดการศึกษาเพื่อพัฒนาคุณภาพชีวิตที่เป็นมิตรกับสิ่งแวดล้อม
- นโยบายที่ 6 การปรับสมดุลและพัฒนาระบบการบริหารจัดการศึกษา
- นโยบายที่ 7 การใช้บริบทของจังหวัดเชียงใหม่ เป็นฐานการเรียนรู้และต่อยอดสู่การพัฒนาองค์กรแห่งนวัตกรรม

กลยุทธ์การขับเคลื่อนนโยบาย

- กลยุทธ์ที่ 1 ผู้เรียนเป็นพลเมืองดี มีทักษะชีวิตรู้เท่าทันสังคม
- กลยุทธ์ที่ 2 พัฒนาผู้เรียนสู่ความเป็นเลิศ
- กลยุทธ์ที่ 3 พัฒนาผู้เรียนให้มีทักษะการเรียนรู้ในศตวรรษที่ 21 (3R 8C)
- กลยุทธ์ที่ 4 สร้างโอกาสให้กับผู้เรียนเข้าถึงบริการการศึกษา
- กลยุทธ์ที่ 5 พัฒนาคุณภาพชีวิตเป็นมิตรกับสิ่งแวดล้อม
- กลยุทธ์ที่ 6 พัฒนาองค์กรสู่มาตรฐานและมีความทันสมัย
- กลยุทธ์ที่ 7 พัฒนาสำนักงานเขตพื้นที่การศึกษา และสถานศึกษาให้เป็นบุคคลและองค์กรแห่งการเรียนรู้ ก้าวสู่องค์กรแห่งนวัตกรรม

ค่านิยมร่วม : SHARED VALUES “CM Area 1”

- | | |
|-------------------|--------------------|
| 1. Creative | ความคิดสร้างสรรค์ |
| 2. Morality | คุณธรรมเป็นเลิศ |
| 3. Accountability | รับผิดชอบร่วมกัน |
| 4. Relationship | สร้างสัมพันธ์ที่ดี |

- | | |
|---------------|-------------------|
| 5. Excellent | มีผลงานยอดเยี่ยม |
| 6. Accuracy | ถูกต้องเหมาะสม |
| 7. Innovation | สิ่งสมนวัตกรรมการ |

จากเป้าประสงค์ และนโยบายของสำนักงานเขตพื้นที่การศึกษาประถมศึกษาเชียงใหม่เขต 1 มีหน้าที่บริหารจัดการงบประมาณ ให้เป็นไปตามพระราชบัญญัติวิธีการงบประมาณ พ.ศ. 2561 ระเบียบว่าด้วยการบริหารงบประมาณ พ.ศ.2562 .ระเบียบกระทรวงการคลังว่าด้วยการเบิกเงินจากคลัง การรับเงิน การจ่ายเงิน การเก็บรักษาเงินและการนำเงินส่งคลัง พ.ศ.2562 ดำเนินการตามโครงการ กิจกรรม ตามแผนปฏิบัติราชการ ให้บรรลุวัตถุประสงค์ โดยได้รับจัดสรรงบประมาณจากสำนักงานคณะกรรมการการศึกษาขั้นพื้นฐาน จำแนกเป็น 5 ประเภทบรายจ่าย ดังนี้

1. งบบุคลากร หมายถึง รายจ่ายที่กำหนดให้จ่ายเพื่อการบริหารงานบุคคลภาครัฐ เช่น พนักงานราชการ
2. งบดำเนินงาน หมายถึง รายจ่ายที่กำหนดให้จ่ายเพื่อการบริหารงานประจำ ได้แก่รายจ่ายที่จ่ายในลักษณะค่าตอบแทน ค่าใช้สอย ค่าวัสดุ และค่าสาธารณูปโภค
3. งบลงทุน หมายถึง รายจ่ายที่กำหนดให้เพื่อการลงทุน ได้แก่รายจ่ายที่จ่ายในลักษณะค่าครุภัณฑ์ ค่าที่ดินและสิ่งก่อสร้าง
4. งบเงินอุดหนุน หมายถึง รายจ่ายที่กำหนดให้จ่ายเป็นค่าบำรุงหรือเพื่อช่วยเหลือ สนับสนุน การดำเนินงานของหน่วยงานอิสระตามรัฐธรรมนูญ หรือหน่วยงานของรัฐ งบเงินอุดหนุนมี 2 ประเภท คือ
 - เงินอุดหนุนทั่วไป หมายถึง เงินที่กำหนดให้จ่ายตามวัตถุประสงค์ของรายการ เช่นเงินอุดหนุนค่าใช้จ่ายรายหัวนักเรียน เป็นค่าอุปกรณ์การเรียน ค่าจัดการเรียนการสอน ค่ากิจกรรมพัฒนาคุณภาพผู้เรียน ค่าหนังสือเรียน และค่าเครื่องแบบนักเรียน เป็นต้น
 - เงินอุดหนุนเฉพาะกิจ หมายถึง เงินที่กำหนดให้จ่ายตามวัตถุประสงค์ของรายการ และตามรายละเอียดที่สำนักงบประมาณกำหนด เช่นรายการค่าครุภัณฑ์ หรือค่าสิ่งก่อสร้าง เป็นต้น
5. งบรายจ่ายอื่น หมายถึง รายจ่ายที่ไม่เข้าลักษณะประเภทงบรายจ่ายใดงบรายจ่ายหนึ่ง หรือรายจ่ายที่สำนักงบประมาณกำหนดให้ใช้จ่ายในงบรายจ่ายนี้

สำนักงานเขตพื้นที่การศึกษาประถมศึกษาเชียงใหม่เขต 1 ได้จัดทำรายงานการใช้จ่ายงบประมาณประจำปี พ.ศ.2563 เพื่อให้ทีมบริหารสำนักงานเขตพื้นที่ใช้เป็นข้อมูลประกอบการพิจารณาในการวางแผนการใช้จ่ายงบประมาณในภาพรวม และให้เจ้าหน้าที่ ผู้รับผิดชอบโครงการ นำไปวางแผนในการปฏิบัติงาน เพื่อการใช้จ่ายงบประมาณได้อย่างคุ้มค่า และเป็นประโยชน์ต่อทางราชการมากที่สุด

รายงานการใช้จ่ายงบประมาณ ประจำปี พ.ศ.2563

สำนักงานเขตพื้นที่การศึกษาประถมศึกษาเชียงใหม่เขต 1 ได้รับจัดสรรงบประมาณจากสำนักงานคณะกรรมการการศึกษาขั้นพื้นฐาน ประจำปี พ.ศ.2563 จำแนกเป็น 5 ประเภทงบรายจ่าย

งบรายจ่าย	งบประมาณที่ได้รับจัดสรร
งบบุคลากร	5,691,000.00
งบดำเนินงาน	64,656,584.00
งบลงทุน	54,725,660.00
งบเงินอุดหนุน	94,170,154.00
งบรายจ่ายอื่น	6,411,186.00
รวม	225,654,684.00

สำนักงานเขตพื้นที่การศึกษาประถมศึกษาเชียงใหม่เขต 1 ได้จัดเก็บข้อมูลโดยแยกเป็นแผนงาน โครงการ ผลผลิต กิจกรรมหลัก ตามรายละเอียดรหัสกิจกรรมหลักงบประมาณปี พ.ศ.2563 ในระบบ GFMS ที่สำนักงานคณะกรรมการการศึกษาขั้นพื้นฐานโอนงบประมาณจัดสรร โดยได้มีการใช้จ่ายงบประมาณแยกเป็นประเภทงบรายจ่าย ดังนี้

งบรายจ่าย	งบประมาณที่ได้รับจัดสรร	จำนวนเงินก่อนหักผูกพัน	จำนวนเงินเบิก-จ่าย	จำนวนเงินคงเหลือ
งบบุคลากร	5,691,000.00	-	5,337,144.00	353,856.00
งบดำเนินงาน	64,656,584.00	15,758,901.00	47,739,149.99	1,158,533.01
งบลงทุน	54,725,660.00	38,084,772.75	15,401,620.00	1,239,267.25
งบเงินอุดหนุน	94,170,154.00	-	93,873,385.00	296,769.00
งบรายจ่ายอื่น	6,411,186.00	-	6,024,202.48	386,983.52
รวม	225,654,684.00	53,843,673.75	168,375,501.47	3,435,408.78
ร้อยละ	100	23.86	74.62	1.52

สรุปผลการใช้จ่ายงบประมาณ ปี พ.ศ.2563

งบบุคลากร

สรุปรายงานการใช้จ่ายเงินงบประมาณ ของสำนักงานเขตพื้นที่การศึกษาประถมศึกษาเชียงใหม่เขต 1

งบบุคลากร ประจำเดือน กันยายน 2563

แผนงาน/โครงการ/ผลผลิต	รหัสงบประมาณ	จำนวนเงินรับ	ผลการดำเนินการ		
			ผูกพัน	เบิกจ่าย	คงเหลือ
1.แผนงานบุคลากรภาครัฐ					
ผลผลิตรายการค่าใช้จ่ายบุคลากรภาครัฐระดับ คุณภาพการศึกษา	24004 14708 000000	5,691,000.00	-	5,337,144.00	353,856.00
รวมงบปกติ		5,691,000.00	-	5,337,144.00	353,856.00
งบปกติคิดเป็นร้อยละ		100%	0.00%	93.78%	6.22%

รายละเอียดการใช้จ่ายงบประมาณ ปี พ.ศ.2563

งบบุคลากร

รายละเอียดการใช้จ่ายเงินงบประมาณ ประจำปี พ.ศ. 2563
แผนงานบุคลากรภาครัฐ ผลผลิตรายการค่าใช้จ่ายบุคลากรภาครัฐของ สพฐ.
งบบุคลากร รหัสงบประมาณ 20004 14708 000000

ที่	รายการ	จำนวนเงินรับ	เบิก - จ่าย	คงเหลือ
3	รายการค่าตอบแทนพนักงานราชการ 4 เดือน/ตค.62-มค.62)	1,707,500.00	1,707,500.00	-
55	รายการค่าตอบแทนพนักงานราชการ (1 เดือน/กพ.63)และเงินเลื่อนศตท.(ตค.62-กพ.63)	489,000.00	489,000.00	-
68	รายการค่าตอบแทนพนักงานราชการ (5 เดือน/มีค-กค.63)	2,196,500.00	2,196,500.00	-
99	รายการค่าตอบแทนพนักงานราชการ (2 เดือน/สค.-กย.63)	1,094,600.00	944,144.00	150,456.00
113	รายการค่าตอบแทนพนักงานราชการ (3 เดือน/กค.-กย.63)	203,400.00		203,400.00
		5,691,000.00	5,337,144.00	353,856.00

สรุปผลการใช้จ่ายงบประมาณ ปี พ.ศ.2563

งบดำเนินงาน

สรุปรายงานการใช้จ่ายเงินงบประมาณ ของสำนักงานเขตพื้นที่การศึกษาประถมศึกษาเชียงใหม่เขต 1
งบดำเนินงาน ประจำเดือน กันยายน 2563

แผนงาน/โครงการ/ผลผลิต	รหัสงบประมาณ	จำนวนเงินรับ	ผลการดำเนินการ		
			ผูกพัน	เบิกจ่าย	คงเหลือ
1.แผนงานบุคลากรภาครัฐ					
ผลผลิตรายการค่าใช้จ่ายบุคลากรภาครัฐระดับคุณภาพการศึกษา	24004 14708 000000	1,022,00.00	-	876,676.00	145,824.00
3.แผนงานพื้นฐานด้านการพัฒนาและเสริมสร้างศักยภาพทรัพยากรมนุษย์					
ผลผลิตผู้จบการศึกษาก่อนประถมศึกษา	20004 35701 000000	222,000.00	-	216,957.17	5,042.83
ผลผลิตผู้จบการศึกษาคณะมัธยมศึกษา	20004 35702 000000	44,426,646.00	15,181,201.00	28,982,960.43	262,484.57
ผลผลิตผู้จบการศึกษามัธยมศึกษาตอนปลาย	20004 35703 000000	774,000.00	-	753,000.00	21,000.00
ผลผลิตเด็กพิการได้รับการศึกษาขั้นพื้นฐานและการพัฒนาสมรรถภาพ	20004 35704 000000	5,269,508.00	-	5,039,379.51	230,128.49
4.แผนงานยุทธศาสตร์: เพื่อสนับสนุนด้านการพัฒนาการและเสริมสร้างศักยภาพทรัพยากรมนุษย์					
โครงการพัฒนาและเสริมสร้างศักยภาพครูสูศตวรรษที่ 21	20004 34745 000000				
โครงการขับเคลื่อนการพัฒนาการศึกษาที่ยั่งยืน	20004 34761 000000	6,786,000.00	-	6,705,434.48	80,565.52
โครงการเสริมสร้างระเบียบวินัย คุณธรรมจริยธรรม	20004 34762 000000	1,344,850.00	577,700.00	507,216.42	259,933.58

แผนงาน/โครงการ/ผลผลิต	รหัสงบประมาณ	จำนวนเงินรับ	ผลการดำเนินการ		
			ผูกพัน	เบิกจ่าย	คงเหลือ
5.แผนงานยุทธศาสตร์: สร้างความเสมอภาคทางการศึกษา					
โครงการสนับสนุนคชจ.ในการจัดกศ.ตั้งแต่ระดับอนุบาลจนจบกศ.ขั้นพื้นฐาน	20004 42722 000000	970,500.00	-	955,669.48	14,830.52
โครงการพัฒนาสื่อและเทคโนโลยีสารสนเทศเพื่อการศึกษา	20004 42747 000000	81,500.00	-	68,804.00	12,696.00
โครงการสร้างโอกาสและลดความเหลื่อมล้ำทางการศึกษาในระดับพื้นที่	20004 42767 000000	579,840.00	-	468,244.00	111,596.00
7.แผนงานบูรณาการป้องกัน ปราบปราม และบำบัดรักษาผู้ติดยาเสพติด					
โครงการป้องกันและแก้ไขปัญหาหายาเสพติดในสถานศึกษา	20004 05736 000000	265,240.00	-	251,305.00	13,935.007
9.แผนงานบูรณาการ:ต่อต้านการทุจริตและประพฤติมิชอบ					
โครงการเสริมสร้างคุณธรรม จริยธรรม และธรรมาภิบาลในสถานศึกษา	20004 53737 000000	2,914,000.00	-	2,913,503.50	496.50
รวมงบปกติ		64,656,584.00	15,758,901.00	47,739,149.99	1,158,533.01
งบปกติคิดเป็นร้อยละ		100%	24.37%	73.83%	1.79%

รายละเอียดการใช้จ่ายงบประมาณ ปี พ.ศ.2563
งบดำเนินงาน

รายละเอียดการใช้จ่ายเงินงบประมาณ ประจำปี พ.ศ.2563
แผนงานบุคลากรภาครัฐ ผลผลิต รายการค่าใช้จ่ายบุคลากรภาครัฐระดับคุณภาพการศึกษา
งบดำเนินงาน รหัสงบประมาณ 20004 14708 000000

ใบ งวดที่	รายการ	จำนวนเงินรับ	ผูกพัน	เบิก-จ่าย	คงเหลือ
3	เงินสมทบประกันสังคม/สมทบกองทุนทดแทน พนักงานราชการ 4 เดือน(ตค.62-มค.63)	74,600.00		74,600.00	-
6	รายการค่าเช่าบ้าน ครั้งที่ 1 เพื่อเบิกให้ ขรก.ในสังกัดที่มีสิทธิ์เบิกทุกกรณีของปีงบฯ2563 (3 เดือน/ตค.-ธค.62)	221,500.00		221,500.00	-
55	เงินสมทบประกันสังคม/สมทบกองทุนทดแทน พนักงานราชการ 1 เดือน(กพ.63)	16,500.00		16,500.00	-
56	รายการค่าเช่าบ้าน ครั้งที่ 2 เพื่อเบิกให้ ขรก.ในสังกัดที่มีสิทธิ์เบิกทุกกรณีของปีงบฯ2563 (2 เดือน/มค.-กพ.63)	135,000.00		130,900.00	4,100.00
68	เงินสมทบประกันสังคม/สมทบกองทุนทดแทน พนักงานราชการ 5 เดือน(มีค.-กค.63)	80,700.00		80,700.00	-
79	รายการค่าเช่าบ้านครั้งที่ 3 เพื่อเบิกจ่ายให้ข้าราชการในสังกัดที่มีสิทธิ์เบิกค่าเช่าบ้าน 4เดือน(มีค.-มิย.63)	253,500.00		239,200.00	14,300.00
99	เงินสมทบกองทุนประกันสังคมพนักงานราชการจำนวน 2 เดือน (สค.-กย.63)	41,300.00		8,676.00	32,624.00
113	เงินสมทบกองทุนประกันสังคมพนักงานราชการจำนวน 3 เดือน (กค.-กย.63) 4อัตรา	8,900.00			8,900.00
117	รายการค่าเช่าบ้านครั้งที่ 4 เพื่อเบิกจ่ายให้ข้าราชการในสังกัดที่มีสิทธิ์เบิกค่าเช่าบ้าน (เดือนกรกฎาคม 63)	63,500.00		52,300.00	11,200.00
155	รายการค่าเช่าบ้านครั้งที่ 5 เพื่อเบิกจ่ายให้ข้าราชการในสังกัดที่มีสิทธิ์เบิกค่าเช่าบ้าน (เดือนสค.-กย 63)	127,000.00		52,300.00	74,700.00
					-
		1,022,500.00		876,676.00	145,824.00

รายละเอียดการใช้จ่ายงบประมาณ ปี พ.ศ.2563
 แผนงานพื้นฐานด้านการพัฒนาและเสริมสร้างศักยภาพทรัพยากรมนุษย์ ผลผลิตผู้จบการศึกษาก่อนประถมศึกษา
 งบดำเนินงาน รหัสงบประมาณ 20004 35701 000000

ใบ งวดที่	รายการ	จำนวนเงินรับ	ผูกพัน	เบิก-จ่าย	คงเหลือ
4	คชจ.ในการบริหารจัดการสนง./โรงเรียนในสังกัดตามภาระงาน ค่าสาธารณูปโภคและการติดตามฯ	200,000.00		199,965.17	34.83
21	คชจ.ในการดำเนินงานโครงการบ้านนักวิทยาศาสตร์น้อย ปทท. 1.อบรมทดแทน 2.ประเมินรับตราพระราชทาน	17,000.00		16,992.00	8.00
40	คชจ.ในการเดินทางของผู้เข้าร่วมประชุมเชิงปฏิบัติการขั้นพื้นฐานพัฒนาผู้นำเครือข่ายท้องถิ่น Local Network: LN	5,000.00			5,000.00
		222,000.00	-	216,957.17	5,042.83

รายละเอียดการใช้จ่ายงบประมาณ ปี พ.ศ.2563
แผนงานพื้นฐานด้านการพัฒนาและเสริมสร้างศักยภาพทรัพยากรมนุษย์ ผลผลิตผู้จบการศึกษาภาคบังคับ
งบดำเนินงาน รหัสงบประมาณ 20004 35702 000000

ใบ งวดที่	รายการ	จำนวนเงินรับ	ผูกพัน	เบิก-จ่าย	คงเหลือ
1	ค่าจ้างผู้ปฏิบัติงานให้ราชการธุรการโรงเรียนที่จ้างเพิ่มให้ครบทุกโรงเรียน 9000 (3 เดือน/ ตค.-ธค.62)	1,161,000.00		1,137,000.00	24,000.00
4	คชจ.ในการบริหารจัดการสนง./โรงเรียนในสังกัดตามภาระงาน ค่าสาธารณูปโภคและการติดตามฯ	2,300,000.00		2,219,186.41	80,813.59
8	ค่าจ้างครูรายเดือนแก้ไขปัญหาสถานศึกษาขาดแคลนครูชั้นวิฤฤต 15,000.-/เพิ่มพิเศษ ปกส. 750.-(4 ด/ตค.62-มค.63	3,465,000.00		3,465,000.00	-
9	ค่าจ้างนักการภารโรงเดือนละ 9,000.-/เพิ่มพิเศษ ปกส. 450.- (3 ด/ตค-ธค.62)	538,650.00		538,650.00	-
10	ค่าจ้างนักการภารโรง(เจียดจ่าย สพฐ.)เดือนละ 9,000.-/เพิ่มพิเศษ ปกส. 450.- (3 ด/ตค-ธค.62)	652,050.00		652,050.00	-
13	ค่าเช่าใช้บริการสัญญาณอินเทอร์เน็ต ประจำปีงบประมาณ 2563 ระยะเวลา 4 เดือน	822,000.00		822,000.00	-
15	คชจ.สำหรับคณะกรรมการที่ปรึกษา/พี่เลี้ยง(Coaching Team) ครั้งที่ 1-4 และคณะกรรมการประเมินEvaluation Team	275,080.00		75,674.00	199,406.00
17	คตท.จ้างบุคลากรวิทย์/คณิต อัตราเดือนละ 15000.-พร้อมเงินสมทบกองทุน ปกส.5%(6ด/ตค.62-มีค.63)	1,420,200.00		1,420,200.00	-
18	คชจ.การดำเนินการคัดเลือกสถานศึกษารางวัล IQA AWARD ประจำปี 2562	5,500.00		4,135.00	1,365.00
19	คชจ.การดำเนินการตรวจและประเมินแผนการจัดการเรียนรู้ ค่าเดินทางไปนิเทศ กำกับ ติดตามและประเมินผลเพศวิถีศึกษา	5,000.00		5,000.00	-
20	คชจ.เดินทางไปราชการเพื่อเป็นประธานกรรมการสืบสวนข้อเท็จจริงให้กับนายเจตย์ /พนักงานขับรถ	8,800.00		5,820.00	2,980.00
23	คชจ.ในการเข้าร่วมสัมมนาและแลกเปลี่ยนเรียนรู้ของผู้นำเสนอผลงานสถานศึกษาด้านแบบรางวัล IQA AWARD	39,089.00		23,585.00	15,504.00
24	คชจ.ในการเดินทางเข้าร่วมประชุมชี้แจงหลักเกณฑ์และแนวทางการคัดเลือกนักเรียนในพระราชานุเคราะห์ สมเด็จพระกนิษฐาธิราชเจ้าฯ	3,700.00		3,700.00	-

ใบ งวดที่	รายการ	จำนวนเงินรับ	ผูกพัน	เบิก-จ่าย	คงเหลือ
25	ค่าจ้างบุคลากรปฏิบัติงานใน สพท.ครั้งที่ 1 เดือนละ 9000/ 4 เดือน ตค.62-มค.63 พร้อมชดเชย ปกส.	151,200.00		151,200.00	-
26	คชจ.เดินทางเข้าร่วมโครงการอบรมเชิงปฏิบัติการด้านการตรวจสอบภายในสำหรับผู้ตรวจสอบภายใน	9,600.00		9,020.00	580.00
27	คชจ.ดำเนินโครงการการขับเคลื่อนหลักปรัชญาของเศรษฐกิจพอเพียงสู่สถานศึกษา	27,500.00		27,500.00	-
29	เพื่อสนับสนุนการขับเคลื่อนพื้นที่นวัตกรรมการศึกษา	36,000.00		21,074.00	14,926.00
32	คชจ.ในการดำเนินการจัดกิจกรรมพัฒนาความสามารถทางวิชาการผู้เรียนผ่านกระบวนการแข่งขันทางวิชาการ	81,800.00		81,820.00	20.00
33	คชจ.เดินทางเข้าร่วมประชุมเชิงปฏิบัติการถอดประสบการณ์ รร.คุณภาพขนาดเล็กที่ประสบความสำเร็จ 10-13 มค.63	7,100.00		3,558.00	3,542.00
38	คตท.จ้างบุคลากรวิทย์/คณิต อัตราเดือนละ 15000.-พร้อมเงินสมทบกองทุน ปกส.5%(6ด/ตค.62-มีค.63)เพิ่มเติมครั้งที่ 1	284,040.00		284,040.00	-
39	เพื่อสนับสนุนส่งเสริมการดำเนินงานการรับนักเรียนปีการศึกษา 2563	10,000.00		10,000.00	-
41	เพื่อเป็นค่าจ้างนักการภารโรงครั้งที่ 2 ค่าจ้างเดือนละ9000 และเงิน ปกส. (มค.-มีค.63/3 เดือน)	538,650.00		538,650.00	-
42	เพื่อเป็นค่าจ้างนักการภารโรงในส่วนที่เจียดจ่ายงบประมาณของสพฐ. ค่าจ้างเดือนละ9000 และเงินปกส. (มค-มีค.63/3 เดือน)	538,650.00		538,650.00	-
43	เพื่อเป็นคชจ.สมทบเงินกองทุนทดแทนประจำปี 2563 (มค.-ธค.63 ร้อยละ .20ของค่าจ้างโดยประมาณทั้งปีพ.ศ.2562	45,670.00		45,670.00	-
45	คชจ.ในการประกวดแข่งขันกิจกรรมทักษะภาษาไทยกิจกรรมแนวปฏิบัติที่ดีรายด้าน และกิจกรรมทักษะวิชาการในการประชุมวิชาการ	5,000.00		5,000.00	-
46	คชจ.ในการดำเนินการตามแนวทางการดำเนินงานดูแลช่วยเหลือและคุ้มครอง นร.ของ สพฐ.	70,000.00		65,361.00	4,639.00
49	คชจ.ในการเดินทางเข้าร่วมประชุมเชิงปฏิบัติการวิจัยต่อยอดพัฒนาแนวทางและคัดเลือกรูปแบบนวัตกรรมการเรียนรู้สู่ความเป็นเลิศ	9,700.00		4,364.90	5,335.10
53	คชจ.ในการบริหารจัดการสนง.ค่าจ้างบุคลากรปฏิบัติงานในสำนักงานเขต 7 อัตรา	479,690.00		446,838.66	32,851.34
	คชจ.ในการบริหารจัดการสนง.นโยบายประสิทธิภาพการบริหารจัดการ(เครือข่าย)	300,000.00		297,155.00	2,845.00

ใบ งวดที่	รายการ	จำนวนเงินรับ	ผูกพัน	เบิก-จ่าย	คงเหลือ
	คชจ.ในการบริหารจัดการสนง.นโยบาย/จุดเน้น	220,310.00		212,538.50	7,771.50
54	คชจ.ในการพัฒนาคุณภาพการนิเทศการศึกษา ระดับเขตพื้นที่การศึกษา	20,000.00		20,000.00	-
58	คชจ.ในการดำเนินการประเมินความสามารถด้านการอ่านของผู้เรียน ชั้น ป.1	76,140.00		75,850.00	290.00
59	ค่าจ้างบุคลากรปฏิบัติงานใน สพท.ครั้งที่ 2 เดือนละ 9000/ 1 เดือน กพ.63 พร้อมชดเชย ปกส.	37,800.00		37,800.00	-
60	ค่าจ้างครูรายเดือนแก้ไขปัญหาสถานศึกษาขาดแคลนครูชั้นวิภฤต 15,000.-/เพิ่มพิเศษ ปกส. 750.-(1 ต/กพ.63	803,250.00		803,250.00	-
61	ค่าจ้างผู้ปฏิบัติงานให้ราชการ อธิการโรงเรียนรายเดิมครั้งที่ 2 ค่าจ้างรวมปกส. เดือนละ15,750 ระยะ1 เดือน/กพ.63)	693,000.00		693,000.00	-
72	ค่าจ้างครูรายเดือนแก้ไขปัญหาสถานศึกษาขาดแคลนครูชั้นวิภฤต 15,000.-/เพิ่มพิเศษ ปกส. 750.-(4 ต./มีค.-มีย.63)	3,213,000.00		3,213,000.00	-
74	ค่าจ้างบุคลากรปฏิบัติงานใน สพท.ครั้งที่ 2 เดือนละ 9000/ 3 เดือน มีค.-พค.63 พร้อมชดเชย ปกส.	113,400.00		113,400.00	-
76	คชจ.ดำเนินการจัดกิจกรรมพัฒนาความสามารถทางวิชาการผู้เรียนผ่านกระบวนการแข่งขันทางวิชาการประจำปี 2563	73,800.00		73,800.00	-
77	ค่าเช่าใช้บริการสัญญาณอินเทอร์เน็ต ประจำปีงบประมาณ 2563 ระยะเวลา 3 เดือน (กพ.-เมย.63)	616,500.00		862,328.74	245,828.74
78	เพื่อดำเนินโครงการส่งเสริมการอ่านตามรอยพระราชจริยวัตรสมเด็จพระกนิษฐาธิราชเจ้า กรมสมเด็จพระเทพรัตนราชสุดาฯ	70,000.00		70,000.00	-
80	คชจ.ในการดำเนินการวิจัยและพัฒนานวัตกรรมคณิตศาสตร์และวิทยาศาสตร์สำหรับกระบวนการคิดวิเคราะห์ทางคณิต/วิทย์	50,000.00		41,750.00	8,250.00
82	ค่าจ้างนักรการโรงครั้งที่ 3 ค่าจ้างเดือนละ 9,000 บาทและเพิ่มพิเศษชดเชยเงินปกส.เดือนละ450 บาท 3เดือน(เมย.-มีย.63)	538,650.00		538,650.00	-
83	คชจ.ในการบริหารสำนักงานค่าสาธารณูปโภค คชจ.ในการบริหารจัดการ รร.ในสังกัดตามภาระงานและติดตามคุณภาพ	1,500,000.00		1,429,922.72	70,077.28
85	ค่าจ้างนักรการโรงในส่วนที่เสียจ่ายงบประมาณของสพฐ.ครั้งที่ 3 ระยะ 3 เดือน (เมย.-มีย.63)	538,650.00		538,650.00	-
86	คชจ.ในการดำเนินการป้องกัน/ติดตามรายงานผลของบุคลากรและสถานศึกษาที่อาจจะได้รับผลกระทบจากการระบาศCovid-19 และภัยธรรมชาติ	400,000.00		162,598.00	237,402.00
92	ค่าบริการสื่อสารโทรคมนาคม เพื่อเช่าใช้บริการสัญญาณอินเทอร์เน็ตประจำปีงบประมาณ2563(Cluster 15) ระยะ 5 เดือน (พค.-กย.63)	4,518,575.00	4,518,575.00	19,130.00	19,130.00

ใบ งวดที่	รายการ	จำนวนเงินรับ	ผูกพัน	เบิก-จ่าย	คงเหลือ
94	คตท.จ้างบุคลากรวิทย์และคณิต เดือนละ 15,000 พร้อม ปกส. 5% ต่อเดือน และเงินสมทบกองทุนทดแทน 0.2% (6 เดือน/เมย.-กย. 63)	1,420,200.00		1,158,544.00	261,656.00
95	ค่าจ้างบุคลากรปฏิบัติงานในสงนง.เขตพื้นที่ตำแหน่งพจน.พิมพ์ดีด พนง.รักษาความปลอดภัย พนง.ทำความสะอาด (4ด/มีย.-กย.65)	151,200.00		73,980.00	77,220.00
97	คชจ.ในการปฏิบัติงานสำหรับคณะกรรมการประเมิน (Evaluation Team) ครั้งที่ 1 ในการประเมินสัมฤทธิ์ผลการปฏิบัติงานในหน้าที่ ตำแหน่งรองผอ.เขต	40,660.00		23,900.00	16,760.00
103	เพื่อเป็นค่าเช่าที่ดิน (วัดร้าง)/เรือนแพ	3,392,742.00		3,391,383.00	1,359.00
104	คชจ.ในการตรวจและประเมินผลงานทางวิชาการของ ขรก.ครูและบุคลากรทางกศ.ที่ขอรับการประเมินเพื่อให้มีหรือเลื่อนวิทยฐานะ ขพ.	12,000.00			12,000.00
109	เพื่อเป็นค่าจ้างผู้ปฏิบัติงานให้ราชการรุกรการโรงเรียนรายเดิมครั้งที่ 4 เงินประกันสังคมเดือนละ 15750(44อัตรา)	1,386,000.00		1,326,983.00	59,017.00
110	เพื่อดำเนินการคัดเลือกนักเรียนและสถานศึกษา เพื่อรับรางวัลพระราชทานระดับการศึกษาขั้นพื้นฐานประจำปีคศ.2563	9,000.00			9,000.00
112	คชจ.ในการดำเนินการคัดเลือกสถานศึกษาและสงนง.เขตพื้นที่การศึกษาเพื่อรับรางวัลระบบการดูแลช่วยเหลือนักเรียนและคัดเลือกครูต้นแบบ	30,000.00		29,790.00	210.00
115	คชจ.ในการเดินทางร่วมประชุมปฏิบัติการผู้รับผิดชอบการจัดกิจกรรมพัฒนาความสามารถทางวิชาการผู้เรียนผ่านกระบวนการทางวิชาการ	4,850.00		3,920.00	930.00
118	คชจ.เดินทางเข้าร่วมประชุมเชิงสรุปและรายงานผลการวิจัยพัฒนารูปแบบนวัตกรรมการเรียนรู้สู่ความเป็นเลิศผ่านกระบวนการแข่งขันวิชาการ	9,700.00		8,440.50	1,259.50
119	ค่าจ้างนักรการโรงใน ส่วนที่เจียดจ่ายงบประมาณของสพฐ.ครั้งที่ 4 ระยะ (1 เดือน/ กค.63)	179,550.00		179,550.00	-
120	ค่าจ้างนักรการโรง ครั้งที่ 4 เดือนละ 9000 บาท ปกส. 450 บาท (1 เดือน/กรกฎาคม 63)	179,550.00		179,550.00	-
121	ค่าจ้างครูรายเดือนแก้ไขปัญหาสถานศึกษาขาดแคลนครูชั้นวิฤติ 15000 ปกส.750 (1 เดือน/กรกฎาคม 63)	740,250.00		740,250.00	-
122	คชจ.เดินทางเข้าร่วมประชุมเชิงจัดทำแนวทางการดำเนินงานสำหรับ รร.ที่จัดพักนอนให้กับ นร.พักนอน ประจำปีง พ.ศ.2564	5,500.00			5,500.00
127	คตท.สำหรับตำแหน่งที่มีเหตุพิเศษของพนักงานราชการ "ค.ค.ศ." และเงินเพิ่มสำหรับตำแหน่งที่มีเหตุพิเศษครูกศ.พิเศษจ้างชั่วคราว	30,000.00		30,000.00	-

ใบ งวดที่	รายการ	จำนวนเงินรับ	ผูกพัน	เบิก-จ่าย	คงเหลือ
133	คชจ.ในการเดินทางของคณะทำงานและผู้เข้าร่วมประชุมสำหรับการประชุมอบรมเชิงฯผอ.กลุ่มนโยบายฯ13-18 กย.63	6,000.00		6,000.00	-
151	คชจ.ในการดำเนินงานส่งเสริมการจัดการศึกษาภายใต้สถานการณ์การแพร่ระบาดของโรคติดต่อเชื้อไวรัสโคโรน่า2019	45,700.00	22,480.00	23,100.00	22,600.00
153	คชจ.เดินทางเข้าร่วมประชุมสัมมนาเชิงฯเพื่อพัฒนาศักยภาพทางเทคโนโลยีสารสนเทศและการสื่อสาร 29 กย.-1 ตค.63 จ.บุรีรัมย์	10,000.00			10,000.00
	อนุมัติค่าซ่อมแซมเงินเหลือจ่าย 6 โรง		299,984.00		299,984.00
	อนุมัติค่าซ่อมแซมเงินเหลือจ่าย 1 โรง รร.เจ้าพ่อหลวงอุปถัมภ์1		50,000.00		50,000.00
	จัดซื้อวัสดุสำนักงาน/ซ่อมแซมรถยนต์/วัสดุงานบ้านงานครัวของสำนักงานเขตพื้นที่		290,162.00		312,642.00
					-
		44,426,646.00	15,181,201.00	28,982,960.43	262,484.57

รายละเอียดการใช้จ่ายงบประมาณ ปี พ.ศ.2563

งบบริหารสำนักงาน

รายละเอียดการใช้จ่ายงบประมาณ ประจำปี พ.ศ. 2563

งบบุคลากรสำนักงานเขตพื้นที่การศึกษา

ที่	รายการ	ไตรมาสที่ 1	ไตรมาสที่ 2	ไตรมาสที่ 3	ไตรมาสที่ 4
1	งบพัฒนาคุณภาพการศึกษา(20%)	-	126,564.91	178,654.91	287,964.91
2	งบดำเนินงานตามนโยบาย ผอ.(10%)	-	-	-	126,980.00
3	ค่าไฟฟ้า	52,768.42	98,320.11	187,551.94	312,471.94
4	ค่าโทรศัพท์	30,273.23	70,292.49	108,997.27	150,179.53
5	ค่าไปรษณีย์	8,594.00	43,765.00	56,326.00	75,487.00
6	ค่าเบี้ยเลี้ยง ค่าที่พัก และค่าพาหนะ	91,292.00	161,689.52	188,284.52	493,674.24
7	ค่าซ่อมแซมครุภัณฑ์	-	1,605.00	29,755.00	36,496.00
8	ค่าซ่อมแซมยานพาหนะ	10,600.00	37,394.03	61,184.03	68,144.03
9	ค่าวัสดุสำนักงาน	120.00	3,112.50	190,499.50	213,034.50
10	ค่าน้ำมันเชื้อเพลิง	14,096.20	42,376.60	58,933.80	81,543.00
11	ค่าเปลี่ยนถ่ายน้ำมันหล่อลื่น	-	-	-	-
12	ค่าน้ำดื่ม	3,608.00	9,796.00	14,776.00	21,944.00
13	ค่าจ้างถ่ายเอกสาร	-	-	10,464.50	19,770.50
14	อื่นๆ	17,095.00	21,470.00	31,496.82	31,496.82
15	ค่าจ้างลูกจ้างชั่วคราว	-	272,241.94	299,999.94	299,999.94
รวมผลการใช้จ่ายงบประมาณเพื่อบริหารสำนักงานเขตพื้นที่ประจำปี พ.ศ.2563					2,219,186.41

รายละเอียดการใช้จ่ายเงินงบประมาณ ประจำปี พ.ศ.2563
แผนงานพื้นฐานด้านการพัฒนาและเสริมสร้างศักยภาพทรัพยากรมนุษย์ ผลผลิต ผู้จบการศึกษามัธยมศึกษาตอนปลาย
งบดำเนินงาน รหัสงบประมาณ 20004 35703 000000

ใบงวดที่	รายการ	จำนวนเงินรับ	ผูกพัน	เบิก-จ่าย	คงเหลือ
111	ค่าจ้างผู้ปฏิบัติงานให้ราชการธุรการโรงเรียนเพิ่มเติมครั้งที่ 4(2 เดือนๆละ9000.-/มีย.-กค.63/43 อัตรา)	774,000.00		753,000.00	21,000.00
	รวม	774,000.00	-	753,000.00	21,000.00

รายละเอียดการใช้จ่ายเงินงบประมาณ ประจำปี พ.ศ.2562
แผนงานพื้นฐานด้านการพัฒนาและเสริมสร้างศักยภาพทรัพยากรมนุษย์ ผลผลิต เด็กพิการได้รับการศึกษาขั้นพื้นฐานและการพัฒนาสมรรถภาพ
งบดำเนินงาน รหัสงบประมาณ 20004 35704 000000

ใบงวดที่	รายการ	จำนวนเงินรับ	ผูกพัน	เบิก-จ่าย	คงเหลือ
11	คตท.ผู้ปฏิบัติงานให้ราชการเพื่อจัดจ้างพี่เลี้ยงเด็กพิการสำหรับรร.ทั่วไปจัดการเรียนรวม (4 เดือน/ตค.62-มค.63)	1,688,400.00		1,688,400.00	-
14	คชจ.ในการดำเนินการตามโครงการประชุมเชิงปฏิบัติการขับเคลื่อนการบริหารคุณภาพกศ.ในพื้นที่ภาคเหนือ	36,100.00		33,791.00	2,309.00
64	คตท.ผู้ปฏิบัติงานให้ราชการเพื่อจัดจ้างพี่เลี้ยงเด็กพิการสำหรับรร.ทั่วไปจัดการเรียนรวม (1 เดือน/กพ.63)	430,308.00		430,307.80	0.20
81	คตท.ผู้ปฏิบัติงานให้ราชการเพื่อจัดจ้างพี่เลี้ยงเด็กพิการสำหรับรร.ทั่วไป จัดการเรียนรวม 6เดือน(มีค.-สค.63)	2,532,600.00		2,487,786.71	44,813.29

93	คตท.ผู้ปฏิบัติงานให้ราชการเพื่อจัดจ้างพี่เลี้ยงเด็กพิการสำหรับรร.ทั่วไป จัดการเรียนรวม 1เดือน(กย.63)	422,100.00		243,400.00	178,700.00
135	ค่าจ้างครูรายเดือนแก้ไขปัญหาสถานศึกษาขาดแคลนครูชั้นวิกฤต รวม ปกส. เดือนละ 15750 (1ด/สค.63)	160,000.00		155,694.00	4,306.00
					-
					-
					-
		5,269,508.00	-	5,039,379.51	230,128.49

รายละเอียดการใช้จ่ายเงินงบประมาณ ประจำปี พ.ศ.2563

แผนงานยุทธศาสตร์ เพื่อสนับสนุนด้านการพัฒนาและเสริมสร้างศักยภาพทรัพยากรมนุษย์ โครงการขับเคลื่อนการพัฒนาการศึกษาที่ยั่งยืน

งบดำเนินงาน รหัสงบประมาณ 20004 34761 000000

ใบงวดที่	รายการ	จำนวนเงินรับ	ผูกพัน	เบิก-จ่าย	คงเหลือ
2	ค่าจ้างผู้ปฏิบัติงานให้ราชการธุรการโรงเรียน 15,000 (4 เดือน/ ตค.62-มค.63)	772,000.00		2,772,000.00	-
62	ค่าจ้างผู้ปฏิบัติงานให้ราชการ ธุรการโรงเรียนที่จ้างเพิ่มให้ครบทุกโรงเรียน ครั้งที่ 2 เดือนละ 9,000 ระยะ2 เดือน มค.-กพ.63)	774,000.00		773,999.48	0.52
69	ค่าจ้างผู้ปฏิบัติงานให้ราชการธุรการโรงเรียนรายเดิม ครั้งที่ 3 ระยะเวลา 3 เดือน (มีค.-พค.63)	2,079,000.00		2,079,000.00	-
71	ค่าจ้างผู้ปฏิบัติงานให้ราชการธุรการโรงเรียนรายเดิม ครั้งที่ 3 ระยะเวลา 3 เดือน (มีค.-พค.63)	1,161,000.00		1,080,435.00	80,565.00
	รวม	6,786,000.00	-	6,705,434.48	80,565.52

รายละเอียดการใช้จ่ายเงินงบประมาณ ประจำปี พ.ศ.2563
แผนงานยุทธศาสตร์ เพื่อสนับสนุนด้านการพัฒนาและเสริมสร้างศักยภาพทรัพยากรมนุษย์ โครงการเสริมสร้างระเบียบวินัย คุณธรรมจริยธรรม
งบดำเนินงาน รหัสงบประมาณ 20004 34762 000000

ใบงวดที่	รายการ	จำนวนเงินรับ	ผูกพัน	เบิก-จ่าย	คงเหลือ
22	คชจ.เดินทางเข้าร่วมประชุมชี้แจงเกณฑ์การประกวดแข่งขันกิจกรรมทักษะภาษาไทยฯ 26-27 รร.ริเวอร์ไลน์ เฟลส	18,000.00		13,544.42	4,455.58
30	คชจ.ในการจัดทำบัญชีข้อตกลงการปฏิบัติงานในหน้าที่รองผู้อำนวยการเขตพื้นที่และ ศน. ณ กลุ่มพื้นที่ Cluster	19,250.00		18,530.00	720.00
36	คชจ.ผู้เข้าร่วมประชุมเชิงปฏิบัติการการพัฒนาต่อยอดผลิตภัณฑ์สหกรณ์โรงเรียนให้เป็นสินค้าเชิงนวัตกรรม22-25มค.63	4,500.00			4,500.00
66	คชจ.ในการเดินทางร่วมประชุมเชิงปฏิบัติการจัดทำแนวทางการดำเนินงานขับเคลื่อนร.คุณธรรม จริยธรรมโครงการกองทุนก ศ.	10,000.00		4,780.00	5,220.00
87	คชจ.บริหารจัดการให้คณะกรรมการบริหารกลุ่มพื้นที่การบริหารการศึกษาขั้นพื้นฐานประจำเขตตรวจราชการ	300,000.00		262,117.00	37,883.00
91	คชจ.ในการดำเนินงานของโครงการโรงเรียนคุณธรรม สพฐ.	47,000.00		37,925.00	9,075.00
122	คชจ.เดินทางเข้าร่วมประกวดการแข่งขันกิจกรรมทักษะวิชาการการพัฒนาเด็กและเยาวชนในถิ่นทุรกันดารรอบระดับประเทศ	43,100.00		28,000.00	15,100.00
152	คชจ.ในการดำเนินงานจัดกิจกรรมโครงการงานคุณธรรมปัญหาที่อยากแก้ ความดีที่อยากทำประเด็น "ส่งเสริมการเรียนรู้และการ สอบธรรมศึกษา"	3,000.00		3,000.00	-
156	เพื่อเป็นค่าสาธารณูปโภค ค่าบริหารสำนักงาน ค่าบริหารจัดการโรงเรียน ในสังกัดตามภาระงานและการพัฒนาครูเพื่อพัฒนา ก ศ.	900,000.00	577,700.00	139,320.00	182,980.00
	รวม	1,344,850.00	577,700.00	507,216.42	259,933.58

รายละเอียดการใช้จ่ายเงินงบประมาณ ประจำปี พ.ศ.2563

แผนงานยุทธศาสตร์ สร้างความเสมอภาคทางการศึกษา โครงการสนับสนุนค่าใช้จ่ายในการจัดการศึกษาตั้งแต่ระดับอนุบาลจนจบการศึกษาขั้นพื้นฐาน

งบดำเนินงาน รหัสงบประมาณ 20004 42722 000000

ใบงวดที่	รายการ	จำนวนเงินรับ	ผูกพัน	เบิก-จ่าย	คงเหลือ
134	ค่าจ้างธุรการโรงเรียนรายเดิมต่อเนื่อง ค่าจ้างรวมเงินเพิ่มพิเศษชดเชยเงินประกันสังคม เดือนละ15000	583,500.00		955,669.48	14,830.52
	ค่าจ้างธุรการที่จ้างเพิ่มให้ครบทุกโรงเรียนตามนโยบายกระทรวงศึกษาธิการ เดือนละ9000	387,000.00			
	รวม	970,500.00	-	955,669.48	14,830.52

รายละเอียดการใช้จ่ายเงินงบประมาณ ประจำปี พ.ศ.2563

แผนงานยุทธศาสตร์ สร้างความเสมอภาคทางการศึกษา โครงการพัฒนาสื่อและเทคโนโลยีสารสนเทศเพื่อการศึกษา

งบดำเนินงาน รหัสงบประมาณ 20004 72747 000000

ใบงวดที่	รายการ	จำนวนเงินรับ	ผูกพัน	เบิก-จ่าย	คงเหลือ
5	คชจ.เดินทางร่วมประชุมเชิงฯถอดบทเรียน รร.ที่มีวิธีปฏิบัติที่เป็นเลิศ(Best Practices)การพัฒนาคุณภาพกศศ.	13,500.00		6,624.00	6,876.00
75	คชจ.ในการซ่อมบำรุงอุปกรณ์ DLTV และดำเนินกิจกรรมที่เกี่ยวข้องของโรงเรียนในโครงการศึกษาทางไกลฯ	60,000.00		56,880.00	3,120.00
114	คชจ.เดินทางร่วมประชุมปฏิบัติการพัฒนาเทคนิควิธีการสำหรับดำเนินการดิจิทัลแพลตฟอร์มDEEPของ กระทรวงศึกษา	6,000.00		5,300.00	700.00
137	คชจ.เดินทางผู้เข้าร่วมประชุมเชิงฯวิทยากรแกนนำการจัดการเรียนรู้โดยใช้โครงงานเป็นฐาน (Project-Based Learning : PBL)	2,000.00			2,000.00
	รวม	81,500.00	-	68,804.00	12,696.00

รายละเอียดการใช้จ่ายเงินงบประมาณ ประจำปี พ.ศ.2563
แผนงานยุทธศาสตร์ สร้างความเสมอภาคทางการศึกษา โครงการสร้างโอกาสและลดความเหลื่อมล้ำทางการศึกษาในระดับพื้นที่
งบดำเนินงาน รหัสงบประมาณ 20004 42767 000000

ใบงวดที่	รายการ	จำนวนเงินรับ	ผูกพัน	เบิก-จ่าย	คงเหลือ
48	คชจ.ในการเดินทางของคณะทำงานส่วนภูมิภาค(เบ็ญเลี้ยง ที่พัก พาหนะ ในการเข้าร่วมการประชุมเชิงปฏิบัติการจัดทำ เกณฑ์ในการเสนอขอรับงบประมาณ2563	7,240.00			7,240.00
106	คชจ.ส่งเสริมสนับสนุนยกระดับคุณภาพและพัฒนาการจัดการศึกษาโรงเรียนพื้นที่สูงในถิ่นทุรกันดารและรร.พื้นที่เกาะ	232,400.00		232,400.00	-
136	เพื่อเป็นค่าจ้างนักการภารโรง ครั้งที่ 5 ระยะเวลา 1 เดือน/สิงหาคม)	340,200.00		235,844.00	104,356.00
	รวม	579,840.00	-	468,244.00	111,596.00

รายละเอียดการใช้จ่ายเงินงบประมาณ ประจำปี พ.ศ.2563
แผนงานบูรณาการป้องกัน ปราบปรามและบำบัดรักษาผู้ติดยาเสพติด โครงการป้องกันและแก้ไขปัญหายาเสพติดในสถานศึกษา
งบดำเนินงาน รหัสงบประมาณ 20004 05736 000000

ใบงวดที่	รายการ	จำนวนเงินรับ	ผูกพัน	เบิก-จ่าย	คงเหลือ
51	คชจ.ในการดำเนินการป้องกัน และแก้ไขปัญหายาเสพติดในสถานศึกษาของ สพฐ.	175,000.00		170,455.00	5,545.00
125	เพื่อสนับสนุนโครงการ/กิจกรรมที่เกี่ยวข้องกับการดำเนินงานขับเคลื่อนกระบวนการดูแลช่วยเหลือและคุ้มครองเด็กนักเรียน	80,000.00		77,850.00	2,150.00
141	คชจ.เดินทางเข้าร่วมโครงการฝึกอบรมครูประจำชั้นเพื่อเป็นนักจิตวิทยาประจำสถานศึกษา ณ สีตารีสอร์ท	7,240.00		-	7,240.00
150	คชจ.เดินทางเข้าร่วมอบรมครูประจำชั้นเพื่อเป็นนักจิตวิทยาประจำสถานศึกษารุ่นที่ 8/28-30 กย.63 จ.นครนายก	3,000.00		3,000.00	-
	รวม	265,240.00	-	251,305.00	13,935.00

รายละเอียดการใช้จ่ายเงินงบประมาณ ประจำปี พ.ศ.2563

แผนงานบูรณาการ: ต่อด้านการทุจริตและประพฤติมิชอบ โครงการเสริมสร้างคุณธรรม จริยธรรมและธรรมาภิบาลในสถานศึกษา

งบดำเนินงาน รหัสงบประมาณ 20004 53737 000000

ใบงวดที่	รายการ	จำนวนเงินรับ	ผูกพัน	เบิก-จ่าย	คงเหลือ
70	คชจ.ในการนิเทศกำกับติดตามการดำเนินงานและค่าใช้จ่ายในการดำเนินงานอื่นๆ ตามโครงการเสริมสร้างคุณธรรม จริยธรรมฯ	50,000.00		49,338.50	661.50
90	คชจ.ในการดำเนินกิจกรรมสำนักงานเขตพื้นที่การศึกษาสุจริต ประจำปีงบประมาณ 2563	150,000.00		150,000.00	-
108	คชจ.ในการดำเนินการประเมินคุณธรรมและความโปร่งใสในการดำเนินงานของสถานศึกษาออนไลน์ (ITA Online) ประจำปีงบประมาณ 2563	41,000.00		41,000.00	-
116	คชจ.ในการดำเนินงานตามโครงการเสริมสร้างคุณธรรมจริยธรรมและธรรมาภิบาลในสถานศึกษา(โครงการโรงเรียนสุจริต)ปี2563	203,000.00		199,840.00	3,160.00
129	คชจ.ในการดำเนินงานตามโครงการเสริมสร้างคุณธรรมจริยธรรมและธรรมาภิบาลในสถานศึกษา(โครงการโรงเรียนสุจริต)ปี2563	1,100,000.00		1,100,000.00	-
144	คชจ.ในการดำเนินกิจกรรมตามโครงการเสริมสร้างคุณธรรมจริยธรรมและธรรมาภิบาลในสถานศึกษา(โครงการโรงเรียนสุจริต)ปี2563	70,000.00		70,000.00	-
145	คชจ.ในการจัดการแลกเปลี่ยนเรียนรู้การนำเสนอผลงานและการประกาศแข่งขันกิจกรรมการเรียนรู้ภายใต้โครงการเสริมสร้างคุณธรรมฯ	1,300,000.00		1,303,325.00	3,325.00
	รวม	2,914,000.00	-	2,913,503.50	496.50

สรุปผลการใช้จ่ายงบประมาณ ปี พ.ศ.2563

งบลงทุน

สรุปรายงานการใช้จ่ายเงินงบประมาณ ของสำนักงานเขตพื้นที่การศึกษาประถมศึกษาเชียงใหม่เขต 1

งบลงทุน ประจำเดือน กันยายน 2563

แผนงานพื้นฐานด้านการพัฒนาและเสริมสร้างศักยภาพคน โครงการ/ผลผลิต :	รหัสงบประมาณ	จำนวนเงินรับ	ผลการดำเนินการ		
			ผูกพัน	เบิกจ่าย	คงเหลือ
ผลผลิตการจัดการศึกษาก่อนประถมศึกษา	20004 35701 110XXX	149,860.00	88,503.00	3,160.00	58,197.00
ผลผลิตผู้จบการศึกษาภาคบังคับ	20004 35702 110XXX	11,424,270.00	6,350,568.00	3,893,460.00	1,180,242.00
ผลผลิตผู้จบการศึกษาภาคบังคับ	20004 35702 420XXX	43,151,530.00	31,645,701.75	11,505,000.00	828.25
รวมงบประมาณงบลงทุน		54,725,660.00	38,084,772.75	15,401,620.00	1,239,267.25
ร้อยละ		100%	40.40%	59.46%	0.14%

รายละเอียดการใช้จ่ายงบประมาณ ปี พ.ศ.2563

งบลงทุน

รายละเอียดการใช้จ่ายเงินงบประมาณ ประจำปี พ.ศ.2563
แผนงานพื้นฐานด้านการพัฒนาและเสริมสร้างศักยภาพคน ผลผลิตการจัดการศึกษาก่อนประถมศึกษา

งบลงทุน รหัสงบประมาณ 20004 35701 110000

ใบ งวดที่	โรงเรียน	รหัส งบม.	จำนวนเงินรับ	ผูกพัน	เบิก-จ่าย	คงเหลือ	รายการ
2	ครุภัณฑ์ที่มีราคาต่อหน่วยต่ำกว่า 1 ล้านบาท ครุภัณฑ์การศึกษา						
	วัดดอนชัย	110Y11	3,160.00		3,160.00	-	โต๊ะ-เก้าอี้นักเรียนระดับประถมศึกษา
10	ครุภัณฑ์ให้กับโรงเรียนในสังกัดเขตพื้นที่การศึกษา(เขตจัดซื้อ)						
	ครุภัณฑ์โฆษณาและเผยแพร่	120604	100,200.00	50,303.00		49,897.00	กล้องถ่ายภาพนิ่ง/เครื่องมือตัดไม้เดี่ยวโปรเจคเตอร์/จอรับภาพชนิดมอดเตอร์/ทีวี LEDแบบSmart TV
	ครุภัณฑ์การศึกษา	120611	14,800.00	6,500.00		8,300.00	โต๊ะ-เก้าอี้นักเรียนระดับก่อนประถมศึกษา
11	ครุภัณฑ์ให้กับโรงเรียนในสังกัดเขตพื้นที่การศึกษา(เขตจัดซื้อ)						
	ครุภัณฑ์สำนักงาน	120601	31,700.00	31,700.00		-	CX
	รวม		149,860.00	88,503.00	3,160.00	58,197.00	

รายละเอียดการใช้จ่ายเงินงบประมาณ ประจำปี พ.ศ.2563
แผนงานพื้นฐานด้านการพัฒนาและเสริมสร้างศักยภาพคน ผลผลิตผู้จบการศึกษาระดับมัธยมศึกษา

งบลงทุน รหัสงบประมาณ 20004 35702 110000

ใบงวด	โรงเรียน	รหัส งบม.	จำนวนเงินรับ	ผูกพัน/PO	เบิก-จ่าย	คงเหลือ	รายการ
2	ครุภัณฑ์ที่มีราคาต่อหน่วยต่ำกว่า 1 ล้านบาท ครุภัณฑ์การศึกษา						
1	บ้านเชิงดอย(ดอยสะเก็ดศึกษา)	110LRZ	9,480.00		9,480.00	-	โต๊ะ-เก้าอี้นักเรียนระดับประถมศึกษา แบบ มอก.
2	บ้านร้องขี้เหล็ก	110จ21	3,160.00		3,160.00	-	โต๊ะ-เก้าอี้นักเรียนระดับประถมศึกษา แบบ มอก.
3	บ้านบ่อหิน	110MGQ	7,900.00		7,900.00	-	โต๊ะ-เก้าอี้นักเรียนระดับประถมศึกษา แบบ มอก.
4	บ้านแม่จ้อง	110LRU	4,740.00		4,740.00	-	โต๊ะ-เก้าอี้นักเรียนระดับประถมศึกษา แบบ มอก.
5	บ้านป่าไม้แดง	110KSP	3,160.00		3,160.00	-	โต๊ะ-เก้าอี้นักเรียนระดับประถมศึกษา แบบ มอก.
6	บ้านแม่หวาน	110KST	3,160.00		3,160.00	-	โต๊ะ-เก้าอี้นักเรียนระดับประถมศึกษา แบบ มอก.
7	แม่คือวิทยา	110E01	31,600.00		31,600.00	-	โต๊ะ-เก้าอี้นักเรียนระดับประถมศึกษา แบบ มอก.
8	แม่คือวิทยา	110NDI	3,160.00		3,160.00	-	โต๊ะ-เก้าอี้นักเรียนระดับประถมศึกษา แบบ มอก.
9	บ้านตลาดขี้เหล็ก	110MGO	3,160.00		3,160.00	-	โต๊ะ-เก้าอี้นักเรียนระดับประถมศึกษา แบบ มอก.
10	ชลประทานผาแตก	110MFB	6,320.00		6,320.00	-	โต๊ะ-เก้าอี้นักเรียนระดับประถมศึกษา แบบ มอก.
11	บ้านลวงเหนือ	110MEY	6,320.00		6,320.00	-	โต๊ะ-เก้าอี้นักเรียนระดับประถมศึกษา แบบ มอก.
12	บ้านสันทราย	110MGN	3,160.00		3,160.00	-	โต๊ะ-เก้าอี้นักเรียนระดับประถมศึกษา แบบ มอก.
13	บ้านป่าซุย	110M60	67,940.00		67,940.00	-	โต๊ะ-เก้าอี้นักเรียนระดับประถมศึกษา แบบ มอก.
14	บ้านป่าซุย	110HMM	7,900.00		7,900.00	-	โต๊ะ-เก้าอี้นักเรียนระดับประถมศึกษา แบบ มอก.

15	บ้านป่าเส้า	110KSR	3,160.00		3,160.00	-	โต๊ะ-เก้าอี้นักเรียนระดับประถมศึกษา แบบ มอก.
16	วัดช่วงสิงห์	110KSN	7,900.00		7,900.00	-	โต๊ะ-เก้าอี้นักเรียนระดับประถมศึกษา แบบ มอก.
17	วัดเจ็ดยอด	110KSQ	3,160.00		3,160.00	-	โต๊ะ-เก้าอี้นักเรียนระดับประถมศึกษา แบบ มอก.
18	วัดช่างเคี่ยน	110NDH	9,480.00		9,480.00	-	โต๊ะ-เก้าอี้นักเรียนระดับประถมศึกษา แบบ มอก.
19	ศรีเนห์รู	110จ20	17,380.00		17,380.00	-	โต๊ะ-เก้าอี้นักเรียนระดับประถมศึกษา แบบ มอก.
20	คำเที่ยงอนุสรณ์	110MGT	15,800.00		15,800.00	-	โต๊ะ-เก้าอี้นักเรียนระดับประถมศึกษา แบบ มอก.
21	วัดดอนจั่น	110RWP	7,900.00		7,900.00	-	โต๊ะ-เก้าอี้นักเรียนระดับประถมศึกษา แบบ มอก.
22	วัดวังสิงห์คำ	110จ23	4,740.00		4,740.00	-	โต๊ะ-เก้าอี้นักเรียนระดับประถมศึกษา แบบ มอก.
23	วัดป่าตัน	110RWO	23,700.00		23,700.00	-	โต๊ะ-เก้าอี้นักเรียนระดับประถมศึกษา แบบ มอก.
24	อนุบาลบ้านท่าเมืองล่าง	110LRT	12,640.00		12,640.00	-	โต๊ะ-เก้าอี้นักเรียนระดับประถมศึกษา แบบ มอก.
25	พุทธวิเศษ	110MGR	37,920.00		37,920.00	-	โต๊ะ-เก้าอี้นักเรียนระดับประถมศึกษา แบบ มอก.
26	อนุบาลเชียงใหม่	110MFC	55,300.00		55,300.00	-	โต๊ะ-เก้าอี้นักเรียนระดับประถมศึกษา แบบ มอก.
27	วัดชะจาว	110RWL	4,740.00		4,740.00	-	โต๊ะ-เก้าอี้นักเรียนระดับประถมศึกษา แบบ มอก.
28	บ้านดอนปิน	110MEW	4,740.00		4,740.00	-	โต๊ะ-เก้าอี้นักเรียนระดับประถมศึกษา แบบ มอก.
29	บ้านแม่เหิยะสามัคคี	110J91	26,860.00		26,860.00	-	โต๊ะ-เก้าอี้นักเรียนระดับประถมศึกษา แบบ มอก.
30	บ้านแม่เหิยะสามัคคี	110MGP	9,480.00		9,480.00	-	โต๊ะ-เก้าอี้นักเรียนระดับประถมศึกษา แบบ มอก.
31	ศิริมงคลจารย์	110LRW	3,160.00		3,160.00	-	โต๊ะ-เก้าอี้นักเรียนระดับประถมศึกษา แบบ มอก.
32	วัดป่าข่อยใต้	110KSS	4,740.00		4,740.00	-	โต๊ะ-เก้าอี้นักเรียนระดับประถมศึกษา แบบ มอก.
33	วัดร่องอ้อ	110LRX	31,600.00		31,600.00	-	โต๊ะ-เก้าอี้นักเรียนระดับประถมศึกษา แบบ มอก.
34	บ้านเชิงดอยสุเทพ	110LRV	4,740.00		4,740.00	-	โต๊ะ-เก้าอี้นักเรียนระดับประถมศึกษา แบบ มอก.
35	บ้านโป่งน้อย	110HMN	4,740.00		4,740.00	-	โต๊ะ-เก้าอี้นักเรียนระดับประถมศึกษา แบบ มอก.

36	วัดสวนดอก	110LRY	6,320.00		6,320.00	-	โต๊ะ-เก้าอี้นักเรียนระดับประถมศึกษา แบบ มอก.
37	วัดหนองป่าครั่ง	110E02	6,320.00		6,320.00	-	โต๊ะ-เก้าอี้นักเรียนระดับประถมศึกษา แบบ มอก.
38	วัดหนองป่าครั่ง	110MEX	3,160.00		3,160.00	-	โต๊ะ-เก้าอี้นักเรียนระดับประถมศึกษา แบบ มอก.
39	หมู่บ้านสหกรณ์2	110ด56	20,080.00		120,080.00	-	โต๊ะ-เก้าอี้นักเรียนระดับประถมศึกษา แบบ มอก.
40	หมู่บ้านสหกรณ์2	110LRS	11,060.00		11,060.00	-	โต๊ะ-เก้าอี้นักเรียนระดับประถมศึกษา แบบ มอก.
41	วัดห้วยทราย	110MEV	15,800.00		15,800.00	-	โต๊ะ-เก้าอี้นักเรียนระดับประถมศึกษา แบบ มอก.
42	วัดห้วยแก้ว	110196	18,960.00		18,960.00	-	โต๊ะ-เก้าอี้นักเรียนระดับประถมศึกษา แบบ มอก.
43	วัดห้วยแก้ว	110KSM	3,160.00		3,160.00	-	โต๊ะ-เก้าอี้นักเรียนระดับประถมศึกษา แบบ มอก.
44	บ้านแซ่ข้าง(เทพนานุกุล)	110RWM	17,380.00		17,380.00	-	โต๊ะ-เก้าอี้นักเรียนระดับประถมศึกษา แบบ มอก.
45	วัดสันมะฮอกฟ้า	110NDJ	4,740.00		4,740.00	-	โต๊ะ-เก้าอี้นักเรียนระดับประถมศึกษา แบบ มอก.
46	วัดทรายมูล	110CG5	1,580.00		1,580.00	-	โต๊ะ-เก้าอี้นักเรียนระดับประถมศึกษา แบบ มอก.
47	วัดทรายมูล	110MGS	1,580.00		1,580.00	-	โต๊ะ-เก้าอี้นักเรียนระดับประถมศึกษา แบบ มอก.
48	วัดสันโค้ง	110จ24	3,160.00		3,160.00	-	โต๊ะ-เก้าอี้นักเรียนระดับประถมศึกษา แบบ มอก.
49	บ้านกอสะเลียม	110HMO	4,740.00		4,740.00	-	โต๊ะ-เก้าอี้นักเรียนระดับประถมศึกษา แบบ มอก.
50	บ้านบวกค้ำ	110จ22	6,320.00		6,320.00	-	โต๊ะ-เก้าอี้นักเรียนระดับประถมศึกษา แบบ มอก.
51	บ้านแม่ปูคา	110M62	31,600.00		31,600.00	-	โต๊ะ-เก้าอี้นักเรียนระดับประถมศึกษา แบบ มอก.
52	บ้านแม่ปูคา	110MEZ	3,160.00		3,160.00	-	โต๊ะ-เก้าอี้นักเรียนระดับประถมศึกษา แบบ มอก.
53	วัดสันกลางเหนือ	110MFA	11,060.00		11,060.00	-	โต๊ะ-เก้าอี้นักเรียนระดับประถมศึกษา แบบ มอก.
54	วัดบ้านน้อย	110CG6	15,800.00		15,800.00	-	โต๊ะ-เก้าอี้นักเรียนระดับประถมศึกษา แบบ มอก.
55	วัดบ้านน้อย	110KSO	4,740.00		4,740.00	-	โต๊ะ-เก้าอี้นักเรียนระดับประถมศึกษา แบบ มอก.
56	วัดล้านตอง	110RWN	3,160.00		3,160.00	-	โต๊ะ-เก้าอี้นักเรียนระดับประถมศึกษา แบบ มอก.

10	ครุภัณฑ์ให้กับโรงเรียนในสังกัดเขตพื้นที่การศึกษา(เขตจัดซื้อ)						
	ครุภัณฑ์ไฟฟ้าและวิทยุ	120603	439,300.00	439,300.00		-	
	ครุภัณฑ์โฆษณาและเผยแพร่	120604	815,700.00	410,697.00		405,003.00	
	ครุภัณฑ์การศึกษา	120611	1,384,800.00	758,480.00		626,320.00	โต๊ะ-เก้าอี้นักเรียน/Shopping List
	ครุภัณฑ์งานบ้านงานครัว	120612	485,500.00	337,421.00		148,079.00	
11	ครุภัณฑ์ให้กับโรงเรียนในสังกัดเขตพื้นที่การศึกษา(เขตจัดซื้อ)						
	ครุภัณฑ์สำนักงาน	120601	1,875,200.00	1,875,200.00		-	CX
	เปลี่ยนแปลงเงินงวดเป็นห้องถ่ายทอด						
1	กล้องบันทึกภาพสำหรับการถ่ายทอด		1101AA	138,000.00	138,000.00		
2	ขาตั้งกล้องวิดีโอแบบสามขา		1102AA	12,500.00	12,500.00		
3	ขาตั้งกล้องวิดีโอแบบขาเดียว		1103AA	16,500.00	16,500.00		
4	ไมโครโฟนไร้สายสำหรับงานถ่ายทอด		1104AA	8,990.00	8,990.00		
5	เครื่องสลับสัญญาณภาพแบบ 4ช่อง		1105AA	37,390.00	37,390.00		
6	จอแสดงภาพขนาดไม่น้อยกว่า 27 นิ้ว		1106AA	6,790.00	6,790.00		
7	ขาตั้งทีวีมีล้อเลื่อนสำหรับทีวี32-65 นิ้ว		1107AA	10,900.00	10,900.00		
8	เครื่องผสมสัญญาณเสียงที่มีInput10ช่อง		1108AA	19,800.00	19,800.00		

9	ระบบไฟสตูดิโอ LED	1109AA	54,000.00	54,000.00		
10	ชุดฉากถ่ายภาพ	11010B	29,000.00	29,000.00		
11	เครื่องคอมพิวเตอร์สำหรับงานประมวลผลแบบที่ 1.	11011B	22,000.00	22,000.00		
12	LED TV แบบ Smart TV 55 นิ้ว	11012B	18,200.00	18,200.00		
13	LED TV แบบ Smart TV 65 นิ้ว	11013B	36,000.00	36,000.00		
14	เครื่องคอมพิวเตอร์สำหรับงานประมวลผลแบบที่ 2	11014B	30,000.00	30,000.00		
15	ตู้เหล็กแบบ 2 บาน	11015B	11,000.00	11,000.00		
รวม			11,424,270.00	6,350,568.00	3,893,460.00	1,180,242.00

รายละเอียดการใช้จ่ายเงินงบประมาณ ประจำปี พ.ศ.2562
แผนงานพื้นฐานด้านการพัฒนาและเสริมสร้างศักยภาพทรัพยากรมนุษย์ ผลผลิตผู้จบการศึกษาภาคบังคับ

งบลงทุน รหัสงบประมาณ 20004 35702 420000

ใบ งวดที่	โรงเรียน	รหัส งบม.	จำนวนเงินรับ	ผูกพัน	เบิก-จ่าย	คงเหลือ	รายการ
1	ก่อสร้างอาคารเรียน 324ล./55-ข (ในเขตแผ่นดินไหว)(งบผูกพัน62-63)						
1	อนุบาลเชียงใหม่	420058	13,802,200.00	13,802,200.00		-	
3	ก่อสร้างอาคารเรียน 324ล./55-ข (ในเขตแผ่นดินไหว)(งบผูกพัน62-63)						
1	อนุบาลเชียงใหม่	420058	4,679,800.00	3,732,701.75		947,098.25	
	เปลี่ยนแปลงเงินงวดเป็นป/ปซ่อมแซม		496,000.00			496,000.00	
	เปลี่ยนแปลงเงินงวดเป็นห้องถ่ายทอด		451,070.00			451,070.00	
4	ปรับปรุงซ่อมแซมอาคารเรียนอาคารประกอบและสิ่งก่อสร้างอื่น (10,992,000.-)					-	
1	ค่าเที่ยงอนุสรณ์	410J79	173,000.00		173,000.00	-	
2	ชลประทานผาแตก	410F74	59,000.00	59,000.00		-	
3	ชุมชนบ้านบวกครกน้อย	410E64	140,000.00		140,000.00	-	
4	ชุมชนวัดท่าเตื่อ	410Y13	140,000.00		140,000.00	-	
5	ท่าศาลา	410665	160,000.00		160,000.00	-	
6	บ้านกอสะเลียม	410E61	71,000.00		71,000.00	-	

ใบ งวดที่	โรงเรียน	รหัส งบประมาณ	จำนวนเงินรับ	ผูกพัน	เบิก-จ่าย	คงเหลือ	รายการ
7	บ้านเชิงดอย(ดอยสะเก็ดศึกษา)	410F75	302,000.00		302,000.00	-	
8	บ้านเชิงดอยสุเทพ	410Y16	173,000.00		173,000.00	-	
9	บ้านแช่ช้าง(เทพนานุกุล)	410BX1	312,000.00	312,000.00		-	
10	บ้านดอนปิน	410J80	173,000.00		173,000.00	-	
11	บ้านตลาดขี้เหล็ก	410E63	302,000.00		302,000.00	-	
12	บ้านท่าหลุกสันทราย	410G57	140,000.00		140,000.00	-	
13	บ้านบวค่าง	410E66	182,000.00		182,000.00	-	
14	บ้านบ่อหิน	410G60	232,000.00		232,000.00	-	
15	บ้านป่าขุย	410G59	310,000.00		310,000.00	-	
16	บ้านปางแดง	410Y14	302,000.00		302,000.00	-	
17	บ้านป่าป้อ	410667	304,000.00		304,000.00	-	
18	บ้านป่าไม้แดง	410Y18	304,000.00		304,000.00	-	
19	บ้านป่าเส้า	410G62	278,000.00		278,000.00	-	
20	บ้านโป่งกุ่ม	410Y10	198,000.00		198,000.00	-	
21	บ้านโป่งน้อย	410672	173,000.00		173,000.00	-	
22	บ้านแม่ดอกแดง	410J78	74,000.00		74,000.00	-	

ใบ งวดที่	โรงเรียน	รหัส งปม.	จำนวนเงินรับ	ผูกพัน	เบิก-จ่าย	คงเหลือ	รายการ
23	บ้านแม่เหียะสามัคคี	410G61	173,000.00		173,000.00	-	
24	บ้านแม่ฮ้อยเงิน	410668	142,000.00		142,000.00	-	
25	บ้านสันกำแพง	410Y19	182,000.00		182,000.00	-	
26	บ้านสันทราย	410664	211,000.00		211,000.00	-	
27	บ้านหนองไค้	410BW9	189,000.00		189,000.00	-	
28	บ้านออนกลาง	410669	148,000.00		148,000.00	-	
29	บ้านออนหลวย	410E59	146,000.00		146,000.00	-	
30	พุทธิโศภณ	410BVH	130,000.00		130,000.00	-	
31	แม่คือวิทยา	410BX6	318,000.00		318,000.00	-	
32	แม่ตะไคร้	410J82	146,000.00		146,000.00	-	
33	วัดช่วงสิงห์	410G56	173,000.00		173,000.00	-	
34	วัดชะจาว	410Y15	140,000.00		140,000.00	-	
35	วัดเจ็ดยอด	410BX0	173,000.00		173,000.00	-	
36	วัดข้างเคียน	410BVJ	173,000.00		173,000.00	-	
37	วัดดอนจั่น	410J81	130,000.00		130,000.00	-	
38	วัดดอนชัย	410F78	146,000.00		146,000.00	-	

ใบ งวดที่	โรงเรียน	รหัส งปม.	จำนวนเงินรับ	ผูกพัน	เบิก-จ่าย	คงเหลือ	รายการ
39	วัดทรายมูลรัตนศึกษา	410BX2	182,000.00		182,000.00	-	
40	วัดบ้านน้อย	410663	182,000.00		182,000.00	-	
41	วัดบ้านโห่ง(ออนใต้วิทยา)	410BX4	182,000.00		182,000.00	-	
42	วัดป่าข่อยใต้	410E65	130,000.00		130,000.00	-	
43	วัดป่าแดด	410G55	173,000.00		173,000.00	-	
44	วัดป่าตัน	410666	140,000.00		140,000.00	-	
45	วัดป่าตาล	410E60	181,000.00		181,000.00	-	
46	วัดเปาสามขา	410670	146,000.00		146,000.00	-	
47	วัดเมืองสาทร	410F76	140,000.00		140,000.00	-	
48	วัดร่องวัวแดงศรีจันทร์วิทยาคาร	410E62	182,000.00		182,000.00	-	
49	วัดล้านตอง	410BVG	182,000.00		182,000.00	-	
50	วัดวังสิงห์คำ	410Y17	173,000.00		173,000.00	-	
51	วัดสวนดอก	410BX3	173,000.00		173,000.00	-	
52	วัดสันโค้ง	410Y12	182,000.00		182,000.00	-	
53	วัดสันป่าคำ	410F77	182,000.00		182,000.00	-	
54	วัดเสาหิน	410BX7	140,000.00		140,000.00	-	

ใบ งวดที่	โรงเรียน	รหัส งปม.	จำนวนเงินรับ	ผูกพัน	เบิก-จ่าย	คงเหลือ	รายการ
55	วัดหนองป่าครั่ง	410G58	140,000.00		140,000.00	-	
56	วัดห้วยแก้ว(แม่ออน)	410BW8	146,000.00		146,000.00	-	
57	วัดห้วยทราย(แม่ออน)	410Y11	146,000.00		146,000.00	-	
58	ศิริมิ่งคลาจารย์	410BX5	173,000.00		173,000.00	-	
59	สำนักแม่กั้งคันทนาธรรม	410671	182,000.00		182,000.00	-	
60	อนุบาลเชียงใหม่	410Y20	173,000.00		173,000.00	-	
61	อนุบาลบ้านท่ามะปราง	410BVI	140,000.00		140,000.00	-	
5	ปรับปรุงซ่อมแซมอาคารเรียนอาคารประกอบและสิ่งก่อสร้างอื่น (2,750,000.-)						
1	เจ้าพ่อหลวงอุปถัมภ์ 1	410EBE	556,000.00	550,000.00		6,000.00	
	สพฐ.โอนกลับส่วนกลางครั้งที่ 655		-6,000.00			-6,000.00	ที่ ศธ 04002/ว 3402 ลว.21 สิงหาคม 2563
2	สังวาลย์วิทยา	410EQW	766,000.00	595,000.00		171,000.00	
	สพฐ.โอนกลับส่วนกลางครั้งที่ 655		-171,000.00			-171,000.00	ที่ ศธ 04002/ว 3402 ลว.21 สิงหาคม 2563
3	หมู่บ้านสหกรณ์2	410DWX	499,000.00		499,000.00	-	
4	ทาเหนือวิทยา	410DWZ	929,000.00	789,000.00		140,000.00	
	สพฐ.โอนกลับส่วนกลางครั้งที่ 655		-140,000.00			-140,000.00	ที่ ศธ 04002/ว 3402 ลว.21 สิงหาคม 2563
6	รายการบ้านพักครู 205/26						
1	ทาเหนือวิทยา	410EQX	751,000.00	739,000.00		12,000.00	

ใบ งวดที่	โรงเรียน	รหัส งปม.	จำนวนเงินรับ	ผูกพัน	เบิก-จ่าย	คงเหลือ	รายการ
			-12,0.0000			-12,000.00	ที่ ศธ 04002/ว 3402 ลว.21 สิงหาคม 2563
8	ค่าก่อสร้างอาคารเรียนอาคารประกอบและสิ่งก่อสร้างอื่น (8,036,900.-)						
1	บ้านป่าเหมือด	410BVF	6,997,000.00	5,119,000.00		1,878,000.00	อาคารเรียน 105ล/58(ข)ด้านแผ่นดินไหว
	สพฐ.โอนกลับส่วนกลางครั้งที่ 655		-1,878,000.00			-1,878,000.00	ที่ ศธ 04002/ว 3402 ลว.21 สิงหาคม 2563
2	เจ้าพ่อหลวงอุปถัมภ์1	410DWY	496,100.00	496,100.00		-	ร่วมมาตรฐานแบบโปร่ง(ฐานรากตอกเข็ม)
3	หมู่บ้านสหกรณ์2	410EQV	543,800.00		385,000.00	158,000.00	วางระบายน้ำฝาทะลัก
	สพฐ.โอนกลับส่วนกลางครั้งที่ 592		-158,000.00			-158,000.00	ที่ ศธ 04002/ว 3402 ลว.21 สิงหาคม 2563
9	ค่าก่อสร้างอาคารเรียนอาคารประกอบและสิ่งก่อสร้างอื่น(งบผูกพันใหม่ 63-65)						
	บ้านสันกำแพง	420022	3,467,000.00	3,467,000.00		-	อาคารเรียน 318ล/55-ข(ในเขตแผ่นดินไหว)
10	ค่าก่อสร้างปรับปรุงซ่อมแซมอาคารเรียนอาคารประกอบและสิ่งก่อสร้างอื่นที่ชำรุดทรุดโทรม/อุบัติเหตุ						
1	วัดร่องอ้อ	410ZZZ	494,000.00	494,000.00		-	
2	วัดเจ็ดยอด	410ZZZ	499,000.00	499,000.00		-	
3	บ้านห้วยทราย	410ZZZ	495,000.00	495,000.00		-	
	เปลี่ยนแปลงเงินงวดเป็นปรับปรุงซ่อมแซมระบบประปา						
1	อนุบาลเชียงใหม่	410อ58	496,000.00	496,000.00		-	
รวม			43,151,530.00	31,645,701.75	11,505,000.00	828.25	

สรุปผลการใช้จ่ายงบประมาณ ปี พ.ศ.2563

งบเงินอุดหนุน

สรุปรายงานการใช้จ่ายเงินงบประมาณ ของสำนักงานเขตพื้นที่การศึกษาประถมศึกษาเชียงใหม่เขต 1

งบเงินอุดหนุน ประจำเดือน กันยายน 2563

แผนงานพื้นฐาน: ด้านการพัฒนาและเสริมสร้างศักยภาพคน โครงการ/ผลผลิต :	รหัสงบประมาณ	จำนวนเงินรับ		
			เบิกจ่าย	คงเหลือ
4.แผนงานยุทธศาสตร์ เพื่อสนับสนุนการพัฒนาและเสริมสร้างศักยภาพทรัพยากรมนุษย์				
โครงการขับเคลื่อนการพัฒนาการศึกษาที่ยั่งยืน	20004 34761 500XXX	273,600.00	228,000.00	45,600.00
5.แผนงานยุทธศาสตร์ สร้างความเสมอภาคทางการศึกษา				
โครงการสนับสนุนคชจ.ในการจัดการศึกษาตั้งแต่ระดับอนุบาลจนจบกศ.ขั้นพื้นฐาน	20004 42722 500XXX	93,801,694.00	93,592,465.00	209,229.00
โครงการสร้างโอกาสและลดความเหลื่อมล้ำทางการศึกษาในระดับพื้นที่	20004 42767 500XXX	94,860.00	52,920.00	41,940.00
รวมปกติ		94,170,154.00	93,873,385.00	296,769.00
คิดเป็นร้อยละ		100%	99.68%	0.32%

รายละเอียดการใช้จ่ายงบประมาณ ปี พ.ศ.2563

งบเงินอุดหนุน

รายละเอียดการใช้จ่ายงบประมาณ ประจำปี พ.ศ. 2563
แผนงานยุทธศาสตร์ เพื่อสนับสนุนการพัฒนาและเสริมสร้างศักยภาพทรัพยากรมนุษย์ โครงการขับเคลื่อนการพัฒนาการศึกษาที่ยั่งยืน
งบเงินอุดหนุน รหัสงบประมาณ 20004 34761 500XXX

ใบงวด ที่	รายการ	รหัสงบประมาณ	จำนวนเงินรับ	เบิก - จ่าย	คงเหลือ
105	เงินอุดหนุนเพื่อการวิจัยสำหรับพื้นที่นวัตกรรมการศึกษา				
1	บ้านโป่งน้อย	(34761 500030)	45,600.00	45,600.00	-
2	บ้านตลาดขี้เหล็ก	(34761 500033)	45,600.00	45,600.00	-
3	หมู่บ้านสหกรณ์2	(34761 500051)	45,600.00	45,600.00	-
4	เจ้าพ่อหลวงอุปถัมภ์1	(34761 500145)	45,600.00		45,600.00
5	ชุมชนบ้านบวกรกน้อย	(34761 500148)	45,600.00	45,600.00	-
6	เทพเสด็จวิทยา	(34761 500197)	45,600.00	45,600.00	-
			273,600.00	228,000.00	45,600.00

รายละเอียดการใช้จ่ายงบประมาณ ประจำปี พ.ศ. 2563
แผนงานยุทธศาสตร์ สร้างความเสมอภาคทางการศึกษา โครงการสนับสนุน คชจ.ในการจัดการศึกษาตั้งแต่ระดับอนุบาลจนจบกศ.ขั้นพื้นฐาน
งบเงินอุดหนุน รหัสงบประมาณ 20004 42722 500XXX

ใบงวด ที่	รายการ	รหัสงบประมาณ	จำนวนเงินรับ	เบิก - จ่าย	คงเหลือ
7	รายการ คชจ.การจัดการศึกษาขั้นพื้นฐานภาคเรียนที่ 2/2562(70%)ครั้งที่ 1				
	ค่าอุปกรณ์การเรียน	(42722 500304)	2,700,430.00	2,700,430.00	-
	ค่ากิจกรรมพัฒนาคุณภาพผู้เรียน	(42722 500083)	3,810,675.00	3,810,675.00	-
	ค่าจัดการเรียนการสอน	(42722 500092)	15,733,850.00	15,733,850.00	-
16	รายการ คชจ.การจัดการศึกษาขั้นพื้นฐานภาคเรียนที่ 2/2562(ค่าอาหาร นร.ประจำพักนอน)				
	ค่าจัดการเรียนการสอน	(42722 500092)	60,000.00	60,000.00	-
28					
	ค่าอุปกรณ์การเรียน	(42722 500304)	1,133,645.00	1,133,645.00	-
	ค่ากิจกรรมพัฒนาคุณภาพผู้เรียน	(42722 500083)	1,598,282.00	1,598,282.00	-
	ค่าจัดการเรียนการสอน	(42722 500092)	6,557,670.00	6,557,670.00	-
31	รายการ คชจ.การจัดการศึกษาขั้นพื้นฐานภาคเรียนที่ 2/2562จัดกศ.โดยครอบครัว/ประกอบการ				
	ค่าอุปกรณ์การเรียน	(42722 500304)	7,415.00	7,415.00	-

ใบงวด ที่	รายการ	รหัสงบประมาณ	จำนวนเงินรับ	เบิก - จ่าย	คงเหลือ
	ค่ากิจกรรมพัฒนาคุณภาพผู้เรียน	(42722 500083)	11,045.00	11,045.00	-
	ค่าจัดการเรียนการสอน	(42722 500092)	164,633.00	164,633.00	-
47	รายการ คชจ.การจัดการศึกษาขั้นพื้นฐานภาคเรียนที่ 2/2562จัดค.ปัจจัยพื้นฐาน นร.ยากจน				
	ค่าจัดการเรียนการสอน	(42722 500092)	3,536,500.00	3,511,000.00	25,500.00
73	รายการ คชจ.การจัดการศึกษาขั้นพื้นฐานภาคเรียนที่ 1/2563 (70%)				
	ค่าหนังสือเรียน	(42722 500054)	9,862,755.00	9,862,755.00	-
	ค่าอุปกรณ์การเรียน	(42722 500304)	2,404,895.00	2,404,895.00	-
	ค่าเครื่องแบบนักเรียน	(42722 500077)	5,559,390.00	5,559,390.00	-
	ค่ากิจกรรมพัฒนาคุณภาพผู้เรียน	(42722 500083)	3,383,307.00	3,383,307.00	-
	ค่าจัดการเรียนการสอน	(42722 500092)	16,361,150.00	16,361,150.00	-
89	รายการ คชจ.การจัดการศึกษาขั้นพื้นฐานภาคเรียนที่ 1/2563 (กรณีได้รับไม่ครบทุกรายการ)				
	ค่าอุปกรณ์การเรียน	(42722 500304)	417,940.00	405,887.00	12,053.00
	ค่ากิจกรรมพัฒนาคุณภาพผู้เรียน	(42722 500083)	594,138.00	592,842.00	1,296.00

ใบงวด ที่	รายการ	รหัสงบประมาณ	จำนวนเงินรับ	เบิก - จ่าย	คงเหลือ
102	รายการ คชจ.การจัดการศึกษาขั้นพื้นฐานภาคเรียนที่ 1/2563 (ร้อยละ60 ในส่วนของ30% ชั้นเคลื่อน)				
	ค่าหนังสือเรียน	(42722 500054)	2,361,687.00	2,356,691.00	4,996.00
	ค่าอุปกรณ์การเรียน	(42722 500304)	675,645.00	674,241.00	1,404.00
	ค่าเครื่องแบบนักเรียน	(42722 500077)	1,329,930.00	1,327,338.00	2,592.00
	ค่ากิจกรรมพัฒนาคุณภาพผู้เรียน	(42722 500083)	951,567.00	949,839.00	1,728.00
	ค่าจัดการเรียนการสอน	(42722 500092)	3,897,180.00	3,888,540.00	8,640.00
130	รายการ คชจ.การจัดการศึกษาขั้นพื้นฐานภาคเรียนที่ 1/2563 (ค่าอาหาร นร.ประจำพักนอน)				
	ค่าจัดการเรียนการสอน	(42722 500382)	20,000.00	20,000.00	-
131	รายการการจัดการศึกษาโดยครอบครัว/ประกอบการภาคเรียนที่ 1/2563				
	ค่าหนังสือเรียน	(42722 500298)	25,929.00	25,929.00	-
	ค่าอุปกรณ์การเรียน	(42722 500190)	7,720.00	7,720.00	-
	ค่าเครื่องแบบนักเรียน	(42722 500152)	15,780.00	15,780.00	-
	ค่ากิจกรรมพัฒนาคุณภาพผู้เรียน	(42722 500165)	11,510.00	11,510.00	-
	ค่าจัดการเรียนการสอน	(42722 500382)	169,856.00	169,856.00	-

ใบงวด ที่	รายการ	รหัสงบประมาณ	จำนวนเงินรับ	เบิก - จ่าย	คงเหลือ
132	รายการ คชจ.ในการจัดการศึกษาขั้นพื้นฐาน ภาคเรียนที่ 1/2563				
	ค่าหนังสือเรียน	(42722 500298)	1,366,515.00	1,366,515.00	-
	ค่าอุปกรณ์การเรียน	(42722 500190)	397,256.00	397,256.00	-
	ค่าเครื่องแบบนักเรียน	(42722 500152)	795,505.00	795,505.00	-
	ค่ากิจกรรมพัฒนาคุณภาพผู้เรียน	(42722 500165)	566,489.00	566,489.00	-
	ค่าจัดการเรียนการสอน	(42722 500382)	2,372,443.00	2,372,443.00	-
138	รายการค่าจัดการเรียนการสอนเพื่อเป็นค่าพาหนะรับ-ส่งนักเรียน				
	ค่าจัดการเรียนการสอน	(42722 500382)	759,500.00	744,590.00	14,910.00
139	รายการการจัดการศึกษาโดยครอบครัว/ประกอบการภาคเรียนที่ 1/2563สมทบเพิ่มเติม				
	ค่าหนังสือเรียน	(42722 500298)	1,638.00	1,638.00	-
	ค่าอุปกรณ์การเรียน	(42722 500190)	590.00	590.00	-
	ค่าเครื่องแบบนักเรียน	(42722 500152)	1,320.00	1,320.00	-
	ค่ากิจกรรมพัฒนาคุณภาพผู้เรียน	(42722 500165)	910.00	910.00	-
	ค่าจัดการเรียนการสอน	(42722 500382)	14,554.00	14,554.00	-

ใบงวด ที่	รายการ	รหัสงบประมาณ	จำนวนเงินรับ	เบิก - จ่าย	คงเหลือ
142	รายการจัดการเรียนการสอนค่าจ้างครูธุรการโรงเรียนรายเดิมต่อเนื่อง และปกส.(15000,90000บาท/กย.63)				
	ค่าจัดการเรียนการสอน	(42722 500382)	1,404,450.00	1,268,340.00	136,110.00
148	รายการค่าจัดการเรียนการสอนเพื่อสนับสนุนการบริหารจัดการโรงเรียนขนาดเล็ก				
	ค่าจัดการเรียนการสอน	(42722 500382)	210,000.00	210,000.00	-
149	รายการค่าจัดการเรียนการสอนปัจจัยพื้นฐานสำหรับนักเรียนยากจน				
	ค่าจัดการเรียนการสอน	(42722 500382)	2,546,000.00	2,546,000.00	-
	รวม		93,801,694.00	93,592,465.00	209,229.00

รายละเอียดการใช้จ่ายงบประมาณ ประจำปี พ.ศ. 2563
 แผนงานยุทธศาสตร์ สร้างความเสมอภาคทางการศึกษา โครงการสร้างโอกาสและลดความเหลื่อมล้ำทางการศึกษาในระดับพื้นที่
 งบเงินอุดหนุน รหัสงบประมาณ 20004 42767 500001

ใบงวด ที่	รายการ	รหัสงบประมาณ	จำนวนเงินรับ	เบิก - จ่าย	คงเหลือ
50	คชจ.สำหรับ รร.ที่จัดที่พักนอนให้กับนักเรียนในพื้นที่ยากลำบากในช่วงวันหยุดและก่อนหลังเปิด-ปิด				
	ภาคเรียนที่ 2/2562	(20004 42767 500001)	94,860.00	52,920.00	41,940.00
	รวม		94,860.00	52,920.00	41,940.00

สรุปผลการใช้จ่ายงบประมาณ ปี พ.ศ.2563

งบรายจ่ายอื่น

สรุปรายงานการใช้จ่ายเงินงบประมาณ ของสำนักงานเขตพื้นที่การศึกษาประถมศึกษาเชียงใหม่เขต 1

งบรายจ่ายอื่น ประจำเดือน กันยายน 2563

แผนงาน ยุทธศาสตร์เพื่อสนับสนุนด้านการพัฒนาและเสริมสร้างศักยภาพทรัพยากรมนุษย์	รหัสงบประมาณ	จำนวนเงินรับ		
			เบิกจ่าย	คงเหลือ
ผลิต ขับเคลื่อนการพัฒนาการศึกษาที่ยั่งยืน	20004 34761 700006	5,231,996.00	4,898,760.08	333,235.92
โครงการ พัฒนาหลักสูตรกระบวนการเรียนการสอนการวัดและประเมินผล	20004 34731 700002	1,167,190.00	1,125,442.40	41,747.60
ผลิต การมีส่วนร่วมในการจัดการทรัพยากรธรรมชาติและสิ่งแวดล้อม	20004 56001 701006	12,000.00	-	12,000.00
				-
รวมปกติ		6,411,186.00	6,024,202.48	386,983.52
คิดเป็นร้อยละ		100%	93.96%	6.04%

รายละเอียดการใช้จ่ายงบประมาณ ปี พ.ศ.2563

งบรายจ่ายอื่น

รายละเอียดการใช้จ่ายเงินงบประมาณ ประจำปี พ.ศ.2563
แผนงานพื้นฐานด้านการพัฒนาและเสริมสร้างศักยภาพทรัพยากรมนุษย์ ผลผลิตขับเคลื่อนการพัฒนาการศึกษาที่ยั่งยืน
งบรายจ่ายอื่น รหัสงบประมาณ 20004 34761 700006

ใบงวดที่	รายการ	จำนวนเงินรับ	เบิก - จ่าย	คงเหลือ
12	ค่าพาหนะรับ-ส่งนักเรียน กรณีรวมและเลิกสถานศึกษาชั้นพื้นฐาน ค่าบริการจัดการรถกระบะ รถตู้โดยสาร 12 คัน	1,842,500.00	1,589,720.48	252,779.52
34	คชจ.การจ้างอัตราจ้างครูผู้ทรงคุณค่าแห่งแผ่นดิน งวดที่ 1 (ระยะเวลา 3 เดือน/มค.-มีค.63)	918,000.00	757,095.70	160,904.30
	สพฐ.โอนกลับส่วนกลาง	- 160,904.00		- 160,904.00
37	เพื่อสำหรับพัฒนาครูและบุคลากรทางการศึกษาก่อนแต่งตั้งรองผู้อำนวยการเขตพื้นที่ระยะที่ 2	200,000.00	188,754.90	11,245.10
63	คชจ.ในการตรวจและประเมินผลงานทางวิชาการของขรก.ครูและบุคลากรทางกศ.ที่ขอรับการประเมิน ขพ.	113,200.00	103,505.00	9,695.00
65	คชจ.ในการดำเนินงานโครงการค่าย"เยาวชน..รักษ์พงไพร" เฉลิมพระเกียรติ 60 พรรษา สมเด็จพระเทพฯ ปี 2563	28,000.00	28,000.00	-
96	คตท.การจ้างครูผู้ทรงคุณค่าแห่งแผ่นดิน งวดที่ 2 ระยะเวลา 3 เดือน (กค.-กย.63)	918,000.00	918,000.00	-
98	คชจ.ดำเนินงานโครงการพัฒนาการจัดการเรียนรู้ทั้งระบบ สู่การยกระดับผลสัมฤทธิ์ทางการเรียนและการเตรียมผู้เรียนให้สอดคล้องกับศตวรรษที่ 21	13,000.00	12,660.00	340.00
100	คชจ.ในการดำเนินกิจกรรมตามโครงการโรงเรียนคุณภาพประจำตำบล	222,000.00	221,949.00	51.00
101	คชจ.เดินทางเข้าร่วมประชุมหรือเพื่อพัฒนาคุณภาพโรงเรียนขนาดเล็ก 27 พค.63 ณห้องประชุม สนมผ.1 สพฐ.	8,000.00		8,000.00
105	คชจ.โครงการขับเคลื่อนการพัฒนาพื้นที่นวัตกรรมศึกษา	191,000.00	191,000.00	-
107	คชจ.ในการดำเนินการโครงการสร้างจิตสำนึกและความรู้ในการผลิตและบริโภคที่เป็นมิตรกับสิ่งแวดล้อม	15,000.00	3,325.00	11,675.00

124	เพื่อดำเนินการตามภารกิจในการเป็นต้นแบบการแนะแนวและขยายผลการแนะแนวให้ครอบคลุมในพื้นที่ทั่วประเทศ	15,000.00	15,000.00	-
126	เพื่อเป็นค่าพาหนะรับ - ส่งนักเรียนกรณีรวมและเลิกสถานศึกษาชั้นพื้นฐาน ภาคเรียนที่ 1/2563 ครั้งที่ 1	325,500.00	316,050.00	9,450.00
140	คชจ.เดินทางเข้าร่วมประชุมสัมมนา ผอ.เขตพื้นที่การศึกษาและรองผอ.เขตพื้นที่การศึกษา 9-11 กย.63	30,000.00		30,000.00
143	คชจ.ในการดำเนินการพัฒนาข้าราชการครูและบุคลากรทางกศ.ก่อนแต่งตั้งให้ดำรงตำแหน่งรองผอ.สถานศึกษา	315,000.00	315,000.00	-
146	คชจ.ในการดำเนินกิจกรรมตามวัตถุประสงค์ของโครงการโรงเรียนคุณภาพประจำตำบล	28,700.00	28,700.00	-
154	คชจ.ในการดำเนินการพัฒนาข้าราชการครูและบุคลากรทางกศ.ก่อนแต่งตั้งให้ดำรงตำแหน่งรองผอ.สถานศึกษา	210,000.00	210,000.00	-
	รวม	5,231,996.00	4,898,760.08	333,235.92

รายละเอียดการใช้จ่ายเงินงบประมาณ ประจำปี พ.ศ.2563
แผนงานยุทธศาสตร์เพื่อสนับสนุนด้านการพัฒนาและเสริมสร้างศักยภาพทรัพยากรมนุษย์
โครงการพัฒนาหลักสูตรกระบวนการเรียนการสอนการวัดและประเมินผล
งบรายจ่ายอื่น รหัสงบประมาณ 20004 34731 700002

ใบงวด ที่	รายการ	จำนวนเงินรับ	เบิก - จ่าย	คงเหลือ
35	คชจ.เดินทางเข้ารับการอบรมหลักสูตรอบรมการให้คำปรึกษาและการจัดการเรียนรู้วิทยาการคำนวณ	1,200.00	1,200.00	-
44	คชจ.ดำเนินงานโครงการการขับเคลื่อนการจัดการเรียนรู้สะเต็มศึกษาและการขับเคลื่อนการจัดการเรียนรู้	10,000.00	5,687.00	4,313.00
52	คชจ.ดำเนินงานโครงการการขับเคลื่อนการจัดการเรียนรู้สะเต็มศึกษาและการขับเคลื่อนการจัดการเรียนรู้(เพิ่มเติม)	3,200.00	3,200.00	-
57	คชจ.ดำเนินงานโครงการขับเคลื่อนการจัดการเรียนรู้สะเต็มศึกษาและการขับเคลื่อนการจัดการเรียนรู้(เพิ่มเติม)	239,520.00	237,535.40	1,984.60
67	คชจ.ดำเนินโครงการยกระดับผลการทดสอบทางศ.ระดับชาติที่สอดคล้องกับบริบทพื้นที่ คชจ.ประเมินคุณภาพผู้เรียนNT	81,950.00	81,950.00	-
84	คชจ.ดำเนินโครงการยกระดับคุณภาพผู้เรียนเพื่อเตรียมความพร้อมในการประเมินPISA2021	1,800.00	1,800.00	-
88	คชจ.ดำเนินโครงการการพัฒนาคลังเครื่องมือมาตรฐานเพื่อยกระดับคุณภาพผู้เรียนในศตวรรษที่ 21	189,520.00	182,070.00	7,450.00
128	คชจ.ดำเนินงานโครงการขับเคลื่อนการจัดการเรียนรู้สะเต็มศึกษาและการขับเคลื่อนการจัดการเรียนรู้วิทยาการคำนวณ	10,000.00		10,000.00
147	ค่าจ้างครูรายเดือนแก้ไขปัญหาสถานศึกษาขาดแคลนครูชั้นวิฤฤติ ค่าจ้างรวมกับเพิ่มพิเศษชดเชยเงินประกันสังคม กย./1เดือน	630,000.00	612,000.00	18,000.00
	รวม	1,167,190.00	1,125,442.40	41,747.60

รายละเอียดการใช้จ่ายเงินงบประมาณ ประจำปี พ.ศ.2563
 แผนงานพื้นฐานด้านการพัฒนาและเสริมสร้างศักยภาพคน ผลผลิตเด็กผู้มีความสามารถพิเศษได้รับการพัฒนาศักยภาพ
 งบรายจ่ายอื่น รหัสงบประมาณ 20004 51701 709011

ใบงวดที่	รายการ	จำนวนเงินรับ	เบิก - จ่าย	คงเหลือ
1	เบิกแทนกัน กรมส่งเสริมคุณภาพสิ่งแวดล้อม (0908)	12,000.00	12,000.00	-
	รวม	12,000.00	12,000.00	-

ผลการใช้จ่ายงบประมาณ ปี พ.ศ.2563

สำนักงานเขตพื้นที่การศึกษาประถมศึกษาเชียงใหม่เขต 1 ได้รับงบประมาณจากสำนักงานคณะกรรมการการศึกษาขั้นพื้นฐาน จำนวนเงินรวมทั้งสิ้น 228,180,588.00 บาท โอนกลับสำนักงานคณะกรรมการการศึกษาขั้นพื้นฐาน จำนวนเงิน 2,525,904.00 บาท เป็นเงินเหลือจ่ายจากการดำเนินการ ดังนี้

1. งบลงทุน รายการปรับปรุงซ่อมแซมอาคารเรียนอาคารประกอบและสิ่งก่อสร้างอื่น โอนกลับสำนักงานคณะกรรมการการศึกษาขั้นพื้นฐาน ตามหนังสือที่ ศธ 04002/ว3402 ลงวันที่ 21 สิงหาคม 2563 จำนวนเงิน 317,000.00 บาท ดังนี้

- 1.1 โรงเรียนเจ้าพ่อหลวงอุปถัมภ์ 1 จำนวนเงิน 6,000.00 บาท
- 1.2 โรงเรียนสังวาลวิทยา จำนวนเงิน 171,000.00 บาท
- 1.3 โรงเรียนทาเหนือวิทยา จำนวนเงิน 140,000.00 บาท

2. งบลงทุน รายการก่อสร้างบ้านพักครู 205/26 โรงเรียนทาเหนือวิทยา โอนกลับสำนักงานคณะกรรมการการศึกษาขั้นพื้นฐาน ตามหนังสือที่ ศธ 04002/ว3402 ลงวันที่ 21 สิงหาคม 2563 จำนวนเงิน 12,000.00 บาท

3. งบลงทุน รายการก่อสร้างอาคารเรียน 105ล/58(ข)ด้านแผ่นดินไหว โรงเรียนบ้านป่าเหมือด โอนกลับสำนักงานคณะกรรมการการศึกษาขั้นพื้นฐาน ตามหนังสือที่ ศธ 04002/ว3402 ลงวันที่ 21 สิงหาคม 2563 จำนวนเงิน 1,878,000.00 บาท

4. งบลงทุน รายการก่อสร้างรางระบายน้ำผาเหล็ก โรงเรียนหมู่บ้านสหกรณ์ 2 โอนกลับสำนักงานคณะกรรมการการศึกษาขั้นพื้นฐาน ตามหนังสือที่ ศธ 04002/ว3005 ลงวันที่ 29 กรกฎาคม 2563 จำนวนเงิน 158,000.00 บาท

5. งบรายจ่ายอื่น รายการค่าใช้จ่ายจ้างครูผู้ทรงคุณค่าแห่งแผ่นดิน งวดที่ 1 ซึ่งเกิดจากการแพร่ระบาดของเชื้อไวรัสโคโรนา 2019 (Covid-19) ไม่สามารถเปิดการเรียนการสอนได้ตามปกติ งบประมาณคงเหลือสำนักงานคณะกรรมการการศึกษาขั้นพื้นฐานจึงโอนกลับ จำนวนเงิน 160,904.00 บาท

คงเหลือเงินงบประมาณทั้งสิ้น 225,654,684.00 บาท โดยแยกเป็นงบรายจ่าย ดังนี้

1. งบประมาณรายจ่ายปี พ.ศ.2563
 - งบบุคลากร จำนวนเงิน 5,691,000.00
 - งบดำเนินงาน จำนวนเงิน 64,656,584.00 บาท
 - งบลงทุน จำนวนเงิน 54,725,660.00 บาท
 - งบเงินอุดหนุน จำนวน 94,170,154.00 บาท
 - งบรายจ่ายอื่น จำนวนเงิน 6,399,186.00 บาท
 - รวมจำนวนเงินทุกงบรายจ่าย 225,654,684.00 บาท
2. งบประมาณเบิกแทนกัน จากกรมส่งเสริมคุณภาพสิ่งแวดล้อม (0908)
 - งบรายจ่ายอื่น จำนวนเงิน 12,000.00 บาท

ได้ใช้จ่ายงบประมาณในปี พ.ศ.2563 รวมจำนวนเงิน 168,375,501.47 บาท คิดเป็นร้อยละ 98.48 โดยแยกเป็นการก่อหนี้ผูกพันข้ามปีงบประมาณ จำนวนเงิน 53,843,673.75 บาท คิดเป็นร้อยละ 23.86 การเบิก-จ่าย รวมจำนวนเงิน 168,375,501.47 บาท คิดเป็นร้อยละ 74.62 คงเหลือเงินงบประมาณ 3,435,408.78 บาท คิดเป็นร้อยละ 1.52 การก่อหนี้ผูกพันได้แยกเป็นงบรายจ่ายดังนี้

สรุปงบประมาณกันไว้เบิกเหลือมีหนี้ผูกพัน ปี พ.ศ.2563

ที่	งบรายจ่าย	จำนวนเงินกันไว้เบิกเหลือปี
1	งบลงทุน (ค่าที่ดินและสิ่งก่อสร้าง)	31,645,701.75
2	งบลงทุน (ค่าครุภัณฑ์)	6,439,071.00
3	งบดำเนินงาน	15,758,901.00
	รวม	53,843,673.75

ผลการใช้จ่ายงบประมาณของสำนักงานเขตพื้นที่การศึกษาประถมศึกษาเชียงใหม่เขต 1 รวมจำนวนเงินทั้งสิ้น 222,219,175.22 บาท แยกเป็น

งบบุคลากร	5,337,144.00 บาท	ใช้ไปร้อยละ 93.78
งบดำเนินงาน	63,498,050.99 บาท	ใช้ไปร้อยละ 98.20
งบลงทุน	53,486,392.75 บาท	ใช้ไปร้อยละ 97.73
งบเงินอุดหนุน	93,873,385.00 บาท	ใช้ไปร้อยละ 99.67
งบรายจ่ายอื่น	6,024,202.48 บาท	ใช้ไปร้อยละ 93.96

ตารางแสดงผลการใช้จ่ายงบประมาณ ปี พ.ศ.2563

งบรายจ่าย	งบประมาณที่ได้รับ	งบประมาณที่ใช้ไป	คงเหลือ	ร้อยละ
งบบุคลากร	5,691,000.00	5,337,144.00	353,856.00	93.78
งบดำเนินงาน	64,656,584.00	63,498,050.99	1,158,533.01	98.20
งบลงทุน	54,725,660.00	53,486,392.75	1,239,267.25	97.73
งบเงินอุดหนุน	94,170,154.00	93,873,385.00	296,769.00	99.67
งบรายจ่ายอื่น	6,411,186.00	6,024,202.48	386,983.52	93.96
รวม	225,654,684.00	222,219,175.22	3,435,408.78	
ภาพรวม(ทุกงบ)ร้อยละ	100	98.48	1.52	

ผลสัมฤทธิ์ตามเป้าหมายแสดงผลการใช้จ่ายงบประมาณ ปี พ.ศ.2563

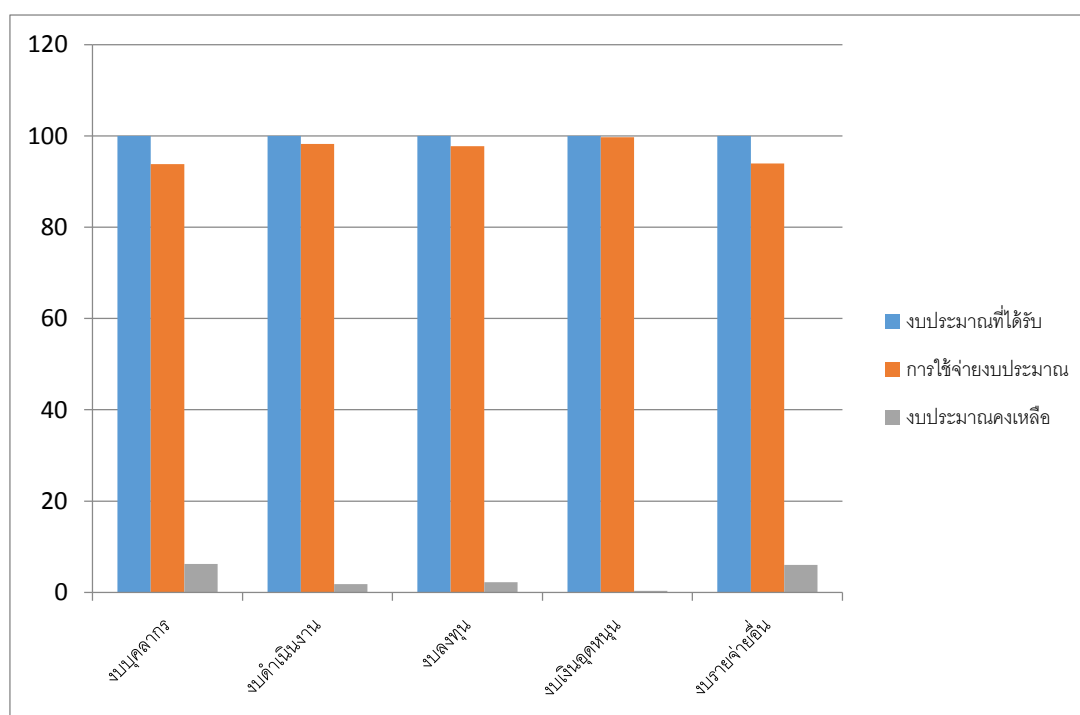

จากเป้าหมายการใช้จ่ายงบประมาณปี พ.ศ.2563 เป็นรายไตรมาส ตามมติคณะรัฐมนตรี เห็นชอบเมื่อวันที่ 14 มกราคม พ.ศ.2563

งบรายจ่าย	ไตรมาสที่ 1	ไตรมาสที่ 2	ไตรมาสที่ 3	ไตรมาสที่ 4
	(ร้อยละ)	(ร้อยละสะสม)	(ร้อยละสะสม)	(ร้อยละสะสม)
ภาพรวม (ทุกงบ)	23	54	77	100
รายจ่ายลงทุน	8	40	65	100
รายจ่ายประจำ	28	58	80	100

จะเห็นว่าการใช้จ่ายงบประมาณ ปี พ.ศ.2563 ในภาพรวม(ทุกงบ) รายจ่ายลงทุน และรายจ่ายประจำเป็นไปตามเป้าหมายของสำนักงบประมาณ กระทรวงการคลัง ระยะเวลาในการใช้จ่ายงบประมาณ ตั้งแต่ วันที่ 1 ตุลาคม พ.ศ.2562 ถึงวันที่ 30 กันยายน พ.ศ.2563 สำนักงานเขตพื้นที่การศึกษาประถมศึกษาเชียงใหม่ เขต 1 ได้ดำเนินการใช้จ่ายงบประมาณตามเป้าหมายดังนี้

งบรายจ่าย	ไตรมาสที่ 1	ไตรมาสที่ 2	ไตรมาสที่ 3	ไตรมาสที่ 4
	(ร้อยละ)	(ร้อยละสะสม)	(ร้อยละสะสม)	(ร้อยละสะสม)
ภาพรวม (ทุกงบ)	87.51	82.25	89.10	98.48
รายจ่ายลงทุน	100	77.98	83.00	97.74
รายจ่ายประจำ	84.09	82.90	91.26	98.72

ผลสรุปการใช้จ่ายงบประมาณ ปี พ.ศ.2563 ในภาพรวม(ทุกงบ) รายจ่ายลงทุน และรายจ่ายประจำได้ดำเนินการบรรลุวัตถุประสงค์ และใช้จ่ายงบประมาณต่ำกว่าเป้าหมายของสำนักงบประมาณ กระทรวงการคลัง ดังนี้

งบรายจ่าย	เป้าหมายที่กำหนด	การใช้จ่าย งบประมาณ	สูง/ต่ำกว่า เป้าหมาย	หมายเหตุ
ภาพรวม (ทุกงบ)	100	98.48	1.52	ต่ำกว่าเป้าหมาย
รายจ่ายลงทุน	100	97.74	2.26	ต่ำกว่าเป้าหมาย
รายจ่ายประจำ	100	98.72	1.28	ต่ำกว่าเป้าหมาย

ปัญหา อุปสรรคข้อเสนอแนะ

1. ผู้รับผิดชอบในการใช้จ่ายงบประมาณไม่มีความรู้ ความเข้าใจใน กฎ ระเบียบ ข้อบังคับ ทำให้การดำเนินการผิดขั้นตอน ต้องแก้ไขเอกสารหลักฐานให้ถูกต้อง ทำให้เกิดความล่าช้า

2. การใช้จ่ายเงินงบประมาณในทุกงบรายจ่ายควรปฏิบัติตามกฎ ระเบียบ ข้อบังคับ อย่างเคร่งครัด ผู้รับผิดชอบควรศึกษาระเบียบ วิธีปฏิบัติ แนวทาง เพื่อจะได้ดำเนินการได้ถูกต้อง รวดเร็ว โปร่งใส ตรวจสอบได้ เพื่อการใช้จ่ายงบประมาณได้อย่างคุ้มค่า เป็นไปตามเป้าหมายในทุกไตรมาส

2. การจัดทำแผนการใช้จ่ายที่ชัดเจน ทำให้การดำเนินการได้ถูกต้อง ส่งผลให้การเบิก-จ่ายได้ รวดเร็วเป็นไปตามแผน สามารถเก็บข้อมูล จัดทำสถิติการเบิกจ่ายได้อย่างถูกต้อง รวดเร็ว และเป็นปัจจุบัน

3. การเร่งรัด ติดตาม การใช้จ่ายงบประมาณ เป็นเครื่องมือที่ช่วยให้การเบิกจ่ายเป็นไปตามเป้าหมายที่กำหนด และสามารถนำข้อมูลที่ได้ออกไปวางแผน บริหารจัดการได้อย่างมีประสิทธิภาพมากที่สุด

ผู้จัดทำ

นางปรียาภรณ์ บัวคลี่ ผู้อำนวยการกลุ่มบริหารงานการเงินและสินทรัพย์
จัดทำข้อมูลและรายงานผลการใช้จ่ายงบประมาณ

นายเจตย์ สະສະຣມຍ໌ รองผู้อำนวยการสำนักงานเขตพื้นที่การศึกษาประถมศึกษาเชียงใหม่เขต 1
ตรวจสอบรายงานผลการใช้จ่ายงบประมาณ

นายรัตนภูมิ โนสุ ผู้อำนวยการสำนักงานเขตพื้นที่การศึกษาประถมศึกษาเชียงใหม่เขต 1
ผู้อนุมัติรายงานผลการใช้จ่ายงบประมาณ