



รายงานผลการใช้จ่ายงบประมาณ ประจำปีงบประมาณ พ.ศ. 2564



สำนักงานเขตพื้นที่การศึกษาประถมศึกษาเชียงใหม่ เขต 1
สำนักงานคณะกรรมการการศึกษาขั้นพื้นฐาน
กระทรวงศึกษาธิการ

(ก)

คำนำ

สำนักงานเขตพื้นที่การศึกษาประถมศึกษาเชียงใหม่ เขต 1 เป็นหน่วยงานทางการศึกษามีบทบาทหน้าที่ในการสนับสนุนส่งเสริมการจัดการศึกษาโดยเฉพาะการบริหารจัดการงบประมาณให้เป็นไปตามแผนงาน/โครงการ/ผลผลิต กิจกรรม ตามนโยบายและแนวทางการปฏิบัติราชการ

ในปีงบประมาณ พ.ศ.2564 สำนักงานเขตพื้นที่การศึกษาประถมศึกษาเชียงใหม่ เขต 1 ได้รับงบประมาณจากสำนักงานคณะกรรมการการศึกษาขั้นพื้นฐาน (สพฐ.) จำนวนเงิน 200,284,599 บาท เป็นงบบุคลากร งบดำเนินงาน งบลงทุน งบเงินอุดหนุน และงบรายจ่ายอื่น และผลการใช้จ่ายงบประมาณรวมทั้งสิ้น 197,951,187.31 บาท

รายงานการใช้จ่ายงบประมาณประจำปีงบประมาณ พ.ศ.2564 ฉบับนี้ จึงทำขึ้นเพื่อรายงานผลการใช้จ่ายงบประมาณตามแผนการใช้จ่ายงบประมาณประจำปี ในปีงบประมาณ พ.ศ.2564 รายละเอียดข้อมูลสรุปผลการใช้จ่ายงบประมาณ ปัญหา อุปสรรค ข้อเสนอแนะ ผลสัมฤทธิ์ตามเป้าหมาย ประจำปีงบประมาณ พ.ศ.2564 ของสำนักงานเขตพื้นที่การศึกษาประถมศึกษาเชียงใหม่ เขต 1

ขอขอบคุณผู้มีส่วนเกี่ยวข้องในการจัดทำรายงานการใช้จ่ายงบประมาณประจำปี พ.ศ.2564 ให้สำเร็จลุล่วงไปด้วยดี หวังเป็นอย่างยิ่งว่าเอกสารฉบับนี้จะเป็นข้อมูลในการวางแผนการใช้จ่ายงบประมาณในปีงบประมาณถัดไป บรรลุเป้าหมายอย่างมีประสิทธิภาพ และเกิดประโยชน์สูงสุดต่อไป



(นายสมพงศ์ พรหมจันทร์)

ผู้อำนวยการสำนักงานเขตพื้นที่การศึกษาประถมศึกษาเชียงใหม่ เขต 1

พฤศจิกายน 2564

สารบัญ

	หน้า
คำนำ	ก
สารบัญ	
บทนำ	1
รายงานการใช้จ่ายงบประมาณ ประจำปี พ.ศ.2564	4
สรุปผลการใช้จ่ายงบประมาณ ปี พ.ศ.2564 งบบุคลากร	5
รายละเอียดการใช้จ่ายงบประมาณ ปี พ.ศ.2564 งบบุคลากร	7
สรุปผลการใช้จ่ายงบประมาณ ปี พ.ศ.2564 งบดำเนินงาน	9
รายละเอียดการใช้จ่ายงบประมาณ ปี พ.ศ.2564 งบดำเนินงาน	11
สรุปผลการใช้จ่ายงบประมาณ ปี พ.ศ.2564 งบลงทุน	26
รายละเอียดการใช้จ่ายงบประมาณ ปี พ.ศ.2564 งบลงทุน	28
สรุปผลการใช้จ่ายงบประมาณ ปี พ.ศ.2564 งบเงินอุดหนุน	43
รายละเอียดการใช้จ่ายงบประมาณ ปี พ.ศ.2564 งบเงินอุดหนุน	45
สรุปผลการใช้จ่ายงบประมาณ ปี พ.ศ.2564 งบรายจ่ายอื่น	52
รายละเอียดการใช้จ่ายงบประมาณ ปี พ.ศ.2564 งบรายจ่ายอื่น	54
สรุปผลการดำเนินงาน	60
ปัญหา อุปสรรค และข้อเสนอแนะ	63

งบรายจ่าย	ไตรมาสที่ 1	ไตรมาสที่ 2	ไตรมาสที่ 3	ไตรมาสที่ 4
	(ร้อยละ)	(ร้อยละสะสม)	(ร้อยละสะสม)	(ร้อยละสะสม)
ภาพรวม (ทุกงบ)	55.11	83.99	87.12	98.83
รายจ่ายลงทุน	32.91	75.32	74.42	99.50
รายจ่ายประจำ	69.96	89.73	93.43	98.59

ผลสรุปการใช้จ่ายงบประมาณ ปี พ.ศ.2564 ในภาพรวม(ทุกงบ) รายจ่ายลงทุน และรายจ่ายประจำได้ดำเนินการบรรลุวัตถุประสงค์ และใช้จ่ายงบประมาณต่ำกว่าเป้าหมายของสำนักงานงบประมาณ กระทรวงการคลัง ดังนี้

งบรายจ่าย	เป้าหมายที่กำหนด	การใช้จ่าย งบประมาณ	สูง/ต่ำกว่า เป้าหมาย	หมายเหตุ
ภาพรวม (ทุกงบ)	100	98.83	1.17	ต่ำกว่าเป้าหมาย
รายจ่ายลงทุน	100	99.50	0.50	ต่ำกว่าเป้าหมาย
รายจ่ายประจำ	100	98.59	1.41	ต่ำกว่าเป้าหมาย

ปัญหาอุปสรรค

1. ผู้รับผิดชอบในการใช้จ่ายงบประมาณไม่มีความรู้ ความเข้าใจใน กฎ ระเบียบ ข้อบังคับ ทำให้การดำเนินการผิดขั้นตอน ต้องแก้ไขเอกสารหลักฐานให้ถูกต้อง ทำให้เกิดความล่าช้า
2. การใช้จ่ายเงินงบประมาณในทุกงบรายจ่ายควรปฏิบัติตามกฎ ระเบียบ ข้อบังคับ อย่างเคร่งครัด ผู้รับผิดชอบควรศึกษาระเบียบ วิธีปฏิบัติ แนวทาง เพื่อจะได้ดำเนินการได้ถูกต้อง รวดเร็ว โปร่งใส ตรวจสอบได้ เพื่อการใช้จ่ายงบประมาณได้อย่างคุ้มค่า เป็นไปตามเป้าหมายในทุกไตรมาส

ข้อเสนอแนะ

1. การจัดทำแผนการใช้จ่ายที่ชัดเจน ทำให้การดำเนินการได้ถูกต้อง ส่งผลให้การเบิก-จ่ายได้ รวดเร็วเป็นไปตามแผน สามารถเก็บข้อมูล จัดทำสถิติการเบิกจ่ายได้อย่างถูกต้อง รวดเร็ว และเป็นปัจจุบัน
2. การเร่งรัด ติดตาม การใช้จ่ายงบประมาณ เป็นเครื่องมือที่ช่วยให้การเบิกจ่ายเป็นไปตามเป้าหมายที่กำหนด และสามารถนำข้อมูลที่ได้ออกไปวางแผน บริหารจัดการได้อย่างมีประสิทธิภาพมากที่สุด

บทนำ

ความเป็นมาและความสำคัญ

สำนักงานเขตพื้นที่การศึกษาประถมศึกษาเชียงใหม่เขต 1 เห็นหน่วยงานทางการศึกษาดำเนินการตามเป้าหมายหลักและนโยบายของสำนักงานคณะกรรมการการศึกษาขั้นพื้นฐาน ได้บริหารจัดการงบประมาณตามแผนงาน/โครงการ/ผลผลิต ให้เป็นไปตามนโยบายและแนวทางการปฏิบัติราชการ รวมทั้งการกำกับ เร่งรัดติดตามการใช้จ่ายงบประมาณ ให้ดำเนินการได้ถูกต้อง โปร่งใส ตรวจสอบได้

สำนักงานเขตพื้นที่การศึกษาประถมศึกษาเชียงใหม่เขต 1 ได้ตระหนักถึงความสำคัญของยุทธศาสตร์ชาติเป็นอย่างยิ่ง เพราะเป็นแนวทางในการพัฒนาประเทศที่ยั่งยืน โดยเฉพาะอย่างยิ่ง ยุทธศาสตร์ชาติการพัฒนาและเสริมสร้างศักยภาพทรัพยากรมนุษย์ ซึ่งเป็นยุทธศาสตร์ที่เน้นการวางรากฐานการพัฒนาทรัพยากรมนุษย์ของประเทศอย่างเป็นระบบ โดยมุ่งเน้นการพัฒนาและยกระดับคนในทุกมิติและในทุกช่วงวัยให้เป็นทรัพยากรมนุษย์ที่ดี เก่ง และมีคุณภาพพร้อมขับเคลื่อนการพัฒนาประเทศไปข้างหน้าได้อย่างเต็มศักยภาพ ซึ่ง “คนไทยในอนาคต จะต้องมีความพร้อมทั้งกาย ใจ สติปัญญา มีการพัฒนาการที่รอบด้านและมีสุขภาวะที่ดีในทุกช่วงวัย มีจิตสาธารณะ รับผิดชอบต่อสังคมและผู้อื่น มัธยัสถ์ อดออม โอบอ้อมอารี มีวินัย รักษาศีลธรรม และเป็นพลเมืองดีของชาติ มีหลักคิดที่ถูกต้อง มีทักษะที่จำเป็นในศตวรรษที่ 21 มีทักษะสื่อสารภาษาอังกฤษ และ ภาษาที่ 3 และอนุรักษ์ภาษาท้องถิ่น มีนิสัยรักการเรียนรู้และการพัฒนาตนเองอย่างต่อเนื่องตลอดชีวิต สู้งานเป็นคนไทย ที่มีทักษะสูงเป็นนวัตกรรม นวัตกรรม ผู้ประกอบการ เกษตรกรยุคใหม่และอื่นๆ โดยมีสัมมาชีพตามความถนัดของตนเอง”

ดังนั้น เพื่อให้การพัฒนาประเทศไปสู่เป้าหมาย “ประเทศชาติมั่นคง ประชาชนมีความสุข เศรษฐกิจพัฒนาอย่างต่อเนื่อง สังคมเป็นธรรม ฐานทรัพยากรธรรมชาติที่ยั่งยืน” สำนักงานเขตพื้นที่การศึกษาประถมศึกษาเชียงใหม่เขต 1 จึงได้กำหนดทิศทางการพัฒนาในแผนพัฒนาคุณภาพการศึกษา ปีงบประมาณ พ.ศ. 2563 – 2565 สอดคล้องกับยุทธศาสตร์ชาติ 20 ปี (พ.ศ.2561 – 2580) แผนการศึกษาแห่งชาติ พ.ศ.2560 – 2579 แผนการปฏิรูปประเทศ นโยบายรัฐบาลที่ได้แถลงต่อรัฐสภา เมื่อวันที่ 25-26 กรกฎาคม 2562 และนโยบายและจุดเน้นของกระทรวงศึกษาธิการ และนโยบายสำนักงานคณะกรรมการการศึกษาขั้นพื้นฐาน ปีงบประมาณ พ.ศ.2564 โดยการมีส่วนร่วมของบุคลากรทุกคนทุกฝ่าย ประกอบด้วย วิทยาลัยฯ พันธกิจ เป้าประสงค์ และมาตรการและแนวทางในการดำเนินการ ดังนี้

วิสัยทัศน์ “พัฒนาคุณภาพทุนมนุษย์ ก้าวสู่องค์กรแห่งนวัตกรรม”

พันธกิจ

1. จัดการศึกษาเพื่อเสริมสร้างความมั่นคงของสถาบันหลักของชาติและการปกครองในระบอบประชาธิปไตยอันมีพระมหากษัตริย์ทรงเป็นประมุข
2. พัฒนาผู้เรียนให้มีความสามารถความเป็นเลิศทางวิชาการเพื่อสร้างขีดความสามารถในการแข่งขัน
3. พัฒนาศักยภาพและคุณภาพผู้เรียนให้มีสมรรถนะตามหลักสูตรและคุณลักษณะในศตวรรษที่

4. สร้างโอกาส ความเสมอภาค ลดความเหลื่อมล้ำ ให้ผู้เรียนทุกคนได้รับบริการทางการศึกษาอย่างทั่วถึงและเท่าเทียม
5. พัฒนาผู้บริหาร ครู และบุคลากรทางการศึกษาให้เป็นนวัตกรทางการศึกษา
6. จัดการศึกษาเพื่อพัฒนาคุณภาพชีวิตที่เป็นมิตรกับสิ่งแวดล้อม ยึดหลักปรัชญาของเศรษฐกิจพอเพียง และเป้าหมายการพัฒนาที่ยั่งยืน (Sustainable Development Goals: SDGs)
7. พัฒนาระบบการบริหารจัดการศึกษาทุกระดับ และจัดการศึกษาโดยเน้นกระบวนการมีส่วนร่วมของชุมชน และใช้เทคโนโลยีดิจิทัล (Digital Technology) เพื่อพัฒนามุ่งสู่ Thailand 4.0
8. ใช้ต้นทุนด้านเศรษฐกิจ สังคมและวัฒนธรรมของจังหวัดเชียงใหม่ ต่อยอดพัฒนาผู้เรียนและบุคลากรทางการศึกษาให้มีความรู้ มีทักษะที่จำเป็นตามความต้องการของพื้นที่ เป็นบุคคลแห่งการเรียนรู้สู่องค์กรนวัตกรรมในปี 2565

นโยบายและกลยุทธ์สำนักงานเขตพื้นที่การศึกษาประถมศึกษาเชียงใหม่เขต 1

- นโยบายที่ 1 การจัดการศึกษาเพื่อความมั่นคง
- นโยบายที่ 2 การจัดการศึกษาเพื่อเพิ่มความสามารถในการแข่งขัน
- นโยบายที่ 3 การพัฒนาและเสริมสร้างศักยภาพทรัพยากรมนุษย์
- นโยบายที่ 4 การสร้างโอกาสในการเข้าถึงบริการการศึกษาที่มีคุณภาพ
- นโยบายที่ 5 การจัดการศึกษาเพื่อพัฒนาคุณภาพชีวิตที่เป็นมิตรกับสิ่งแวดล้อม
- นโยบายที่ 6 การปรับสมดุลและพัฒนาระบบการบริหารจัดการศึกษา
- นโยบายที่ 7 การใช้บริบทของจังหวัดเชียงใหม่ เป็นฐานการเรียนรู้และต่อยอดสู่การพัฒนาองค์กรแห่งนวัตกรรม

กลยุทธ์การขับเคลื่อนนโยบาย

- กลยุทธ์ที่ 1 ผู้เรียนเป็นพลเมืองดี มีทักษะชีวิตรู้เท่าทันสังคม
- กลยุทธ์ที่ 2 พัฒนาผู้เรียนสู่ความเป็นเลิศ
- กลยุทธ์ที่ 3 พัฒนาผู้เรียนให้มีทักษะการเรียนรู้ในศตวรรษที่ 21 (3R 8C)
- กลยุทธ์ที่ 4 สร้างโอกาสให้กับผู้เรียนเข้าถึงบริการการศึกษา
- กลยุทธ์ที่ 5 พัฒนาคุณภาพชีวิตเป็นมิตรกับสิ่งแวดล้อม
- กลยุทธ์ที่ 6 พัฒนาองค์กรสู่มาตรฐานและมีความทันสมัย
- กลยุทธ์ที่ 7 พัฒนาสำนักงานเขตพื้นที่การศึกษา และสถานศึกษาให้เป็นบุคคลและองค์กรแห่งการเรียนรู้ ก้าวสู่องค์กรแห่งนวัตกรรม

ค่านิยมร่วม : SHARED VALUES “CM Area 1”

- | | |
|------------------------|--------------------|
| 1. Creative Innovation | สร้างสรรค์นวัตกรรม |
| 2. Morality | ศีลธรรมสร้างคนดี |
| 3. Accountability | มีความรับผิดชอบ |
| 4. Relationship | ส่งมอบความสัมพันธ์ |

- | | |
|---------------|---------------------------|
| 5. Excellent | ร่วมกันสร้างผลงานเป็นเลิศ |
| 6. Accuracy | เชิดชูความถูกต้องแม่นยำ |
| 7. Number one | สู่การเป็นองค์กรชั้นนำ |

จากเป้าประสงค์ และนโยบายของสำนักงานเขตพื้นที่การศึกษาประถมศึกษาเชียงใหม่เขต 1 มีหน้าที่บริหารจัดการงบประมาณ ให้เป็นไปตามพระราชบัญญัติวิธีการงบประมาณ พ.ศ. 2561 ระเบียบว่าด้วยการบริหารงบประมาณ พ.ศ.2562 .ระเบียบกระทรวงการคลังว่าด้วยการเบิกเงินจากคลัง การรับเงิน การจ่ายเงิน การเก็บรักษาเงินและการนำเงินส่งคลัง พ.ศ.2562 ดำเนินการตามโครงการ กิจกรรม ตามแผนปฏิบัติราชการ ให้บรรลุวัตถุประสงค์ โดยได้รับจัดสรรงบประมาณจากสำนักงานคณะกรรมการการศึกษาขั้นพื้นฐาน จำแนกเป็น 5 ประเภทบรายจ่าย ดังนี้

1. งบบุคลากร หมายถึง รายจ่ายที่กำหนดให้จ่ายเพื่อการบริหารงานบุคคลภาครัฐ เช่น พนักงานราชการ
2. งบดำเนินงาน หมายถึง รายจ่ายที่กำหนดให้จ่ายเพื่อการบริหารงานประจำ ได้แก่รายจ่ายที่จ่ายในลักษณะค่าตอบแทน ค่าใช้สอย ค่าวัสดุ และค่าสาธารณูปโภค
3. งบลงทุน หมายถึง รายจ่ายที่กำหนดให้เพื่อการลงทุน ได้แก่รายจ่ายที่จ่ายในลักษณะค่าครุภัณฑ์ ค่าที่ดินและสิ่งก่อสร้าง
4. งบเงินอุดหนุน หมายถึง รายจ่ายที่กำหนดให้จ่ายเป็นค่าบำรุงหรือเพื่อช่วยเหลือ สนับสนุน การดำเนินงานของหน่วยงานอิสระตามรัฐธรรมนูญ หรือหน่วยงานของรัฐ งบเงินอุดหนุนมี 2 ประเภท คือ
 - เงินอุดหนุนทั่วไป หมายถึง เงินที่กำหนดให้จ่ายตามวัตถุประสงค์ของรายการ เช่นเงินอุดหนุนค่าใช้จ่ายรายหัวนักเรียน เป็นค่าอุปกรณ์การเรียน ค่าจัดการเรียนการสอน ค่ากิจกรรมพัฒนาคุณภาพผู้เรียน ค่าหนังสือเรียน และค่าเครื่องแบบนักเรียน เป็นต้น
 - เงินอุดหนุนเฉพาะกิจ หมายถึง เงินที่กำหนดให้จ่ายตามวัตถุประสงค์ของรายการ และตามรายละเอียดที่สำนักงบประมาณกำหนด เช่นรายการค่าครุภัณฑ์ หรือค่าสิ่งก่อสร้าง เป็นต้น
5. งบรายจ่ายอื่น หมายถึง รายจ่ายที่ไม่เข้าลักษณะประเภทงบรายจ่ายใดงบรายจ่ายหนึ่ง หรือรายจ่ายที่สำนักงบประมาณกำหนดให้ใช้จ่ายในงบรายจ่ายนี้

สำนักงานเขตพื้นที่การศึกษาประถมศึกษาเชียงใหม่เขต 1 ได้จัดทำรายงานการใช้จ่ายงบประมาณประจำปี พ.ศ.2564 เพื่อให้ทีมบริหารสำนักงานเขตพื้นที่ใช้เป็นข้อมูลประกอบการพิจารณาในการวางแผนการใช้จ่ายงบประมาณในภาพรวม และให้เจ้าหน้าที่ ผู้รับผิดชอบโครงการ นำไปวางแผนในการปฏิบัติงาน เพื่อการใช้จ่ายงบประมาณได้อย่างคุ้มค่า และเป็นประโยชน์ต่อทางราชการมากที่สุด

รายงานการใช้จ่ายงบประมาณ ประจำปี พ.ศ.2564

สำนักงานเขตพื้นที่การศึกษาประถมศึกษาเชียงใหม่เขต 1 ได้รับจัดสรรงบประมาณจากสำนักงานคณะกรรมการการศึกษาขั้นพื้นฐาน ประจำปี พ.ศ.2564 จำแนกเป็น 5 ประเภทงบรายจ่าย

งบรายจ่าย	งบประมาณที่ได้รับจัดสรร
งบบุคลากร	6,387,200.00
งบดำเนินงาน	44,339,299.00
งบลงทุน	54,153,540.00
งบเงินอุดหนุน	91,053,340.00
งบรายจ่ายอื่น	4,351,220.00
รวม	200,284,599.00

สำนักงานเขตพื้นที่การศึกษาประถมศึกษาเชียงใหม่เขต 1 ได้จัดเก็บข้อมูลโดยแยกเป็นแผนงาน โครงการ ผลผลิต กิจกรรมหลัก ตามรายละเอียดรหัสกิจกรรมหลักงบประมาณปี พ.ศ.2564 ในระบบ GFMS ที่สำนักงานคณะกรรมการการศึกษาขั้นพื้นฐานโอนงบประมาณจัดสรร โดยได้มีการใช้จ่ายงบประมาณแยกเป็นประเภทงบรายจ่าย ดังนี้

งบรายจ่าย	งบประมาณที่ได้รับจัดสรร	จำนวนเงินก่อนหักผูกพัน	จำนวนเงินเบิก-จ่าย	จำนวนเงินคงเหลือ
งบบุคลากร	6,387,200.00	-	6,276,319.02	110,880.98
งบดำเนินงาน	44,339,299.00	2,244,433.00	40,666,239.49	1,428,626.51
งบลงทุน	54,153,540.00	21,269,617.93	32,611,832.07	272,090.00
งบเงินอุดหนุน	91,053,340.00	-	91,008,065.00	45,275.00
งบรายจ่ายอื่น	4,351,220.00	-	3,874,680.80	476,539.20
รวม	200,284,599.00	23,514,050.93	174,437,136.38	2,333,411.69
ร้อยละ	100	11.74	87.09	1.17

สรุปผลการใช้จ่ายงบประมาณ ปี พ.ศ.2564

งบบุคลากร

สรุปรายงานการใช้จ่ายเงินงบประมาณ ของสำนักงานเขตพื้นที่การศึกษาประถมศึกษาเชียงใหม่เขต 1

งบบุคลากร ประจำเดือน กันยายน 2564

แผนงาน/โครงการ/ผลผลิต	รหัสงบประมาณ	จำนวนเงินรับ	ผลการดำเนินการ		
			ผูกพัน	เบิกจ่าย	คงเหลือ
1.แผนงานบุคลากรภาครัฐ					
ผลผลิตรายการค่าใช้จ่ายบุคลากรภาครัฐระดับ คุณภาพการศึกษาฯ	24004 14008 000000	6,387,200.00	-	6,276,319.02	110,880.98
รวมงบปกติ		6,387,200.00	-	6,276,319.02	110,880.98
งบปกติคิดเป็นร้อยละ		100%	0.00%	98.26%	1.74%

รายละเอียดการใช้จ่ายงบประมาณ ปี พ.ศ.2564
งบบุคลากร

รายละเอียดการใช้จ่ายเงินงบประมาณ ประจำปี พ.ศ. 2564

แผนงานบุคลากรภาครัฐ ผลผลิตรายการค่าใช้จ่ายบุคลากรภาครัฐของ สพฐ.

งบบุคลากร รหัสงบประมาณ 20004 14008 000000

ที่	รายการ	จำนวนเงินรับ	เบิก - จ่าย	คงเหลือ
14	รายการค่าตอบแทนพนักงานราชการ 3 เดือน/ตค.63-ธค.63)	1,619,200.00	1,619,200.00	-
19	รายการค่าตอบแทนพนักงานราชการ 2 เดือน/มค.-กพ.64)	1,094,800.00	1,094,800.00	-
26	รายการค่าตอบแทนพนักงานราชการ (3 เดือน / ตค.-ธค. 63)	57,000.00	57,000.00	-
55	รายการค่าตอบแทนพนักงานราชการ (1 เดือน /มีค.64)	549,400.00	549,400.00	-
57	รายการค่าตอบแทนพนักงานราชการ	108,000.00	108,000.00	-
62	รายการค่าตอบแทนพนักงานราชการ (3 เดือน/ เมย.-มิย.64)	1,642,200.00	1,642,200.00	-
69	รายการค่าตอบแทนพนักงานราชการทดแทนอัตราว่างจากเกษียณ 4 ด/มิย.-กย.64	72,000.00	72,000.00	-
99	รายการค่าตอบแทนพนักงานราชการ	1,244,600.00	1,133,719.02	110,880.98
		6,387,200.00	6,276,319.02	110,880.98

สรุปผลการใช้จ่ายงบประมาณ ปี พ.ศ.2564

งบดำเนินงาน

สรุปรายงานการใช้จ่ายเงินงบประมาณ ของสำนักงานเขตพื้นที่การศึกษาประถมศึกษาเชียงใหม่เขต 1
งบดำเนินงาน ประจำปีงบประมาณ 2564

แผนงาน/โครงการ/ผลผลิต	รหัสงบประมาณ	จำนวนเงินรับ	ผลการดำเนินการ		
			ผูกพัน	เบิกจ่าย	คงเหลือ
1.แผนงานบุคลากรภาครัฐ					
ผลผลิตรายการค่าใช้จ่ายบุคลากรภาครัฐระดับคุณภาพการศึกษาฯ	24004 14008 000000	1,099,900.00	-	966,469.55	133,430.45
3.แผนงานพื้นฐานด้านการพัฒนาและเสริมสร้างศักยภาพทรัพยากรมนุษย์					
ผลผลิตผู้จบการศึกษาก่อนประถมศึกษา	20004 36001 000000	145,000.00	-	140,572.00	4,428.00
ผลผลิตผู้จบการศึกษากาถบังคับ	20004 36002 000000	27,152,972.00	1,894,473.00	25,048,866.35	209,632.65
ผลผลิตผู้จบการศึกษามัธยมศึกษาตอนปลาย	20004 36003 000000	255,800.00	-	36,900.00	218,900.00
ผลผลิตเด็กพิการ ได้รับการศึกษาขั้นพื้นฐานและการพัฒนาสมรรถภาพ	20004 36004 000000	5,124,400.00	-	4,545,690.23	578,709.77
ผลผลิตเด็กผู้มีความสามารถพิเศษ ได้รับการพัฒนาศักยภาพ	20004 36007 000000	600.00	-	-	600.00
4.แผนงานยุทธศาสตร์: เพื่อสนับสนุนด้านการพัฒนาและเสริมสร้างศักยภาพทรัพยากรมนุษย์					
โครงการพัฒนาคุณภาพการเรียนการสอนภาษาต่างประเทศและเสริมสร้างศักยภาพครู	20004 35045 000000	350,000.00	349,960.00	-	40.00
โครงการขับเคลื่อนการพัฒนาการศึกษาที่ยั่งยืน (35061)	20004 35061 000000	9,267,327.00	-	9,124,526.36	142,800.64
โครงการ โรงเรียนคุณภาพประจำตำบล	20004 350B6 000000	140,000.00	-	72,070.00	67,930.00
5.แผนงานยุทธศาสตร์: สร้างความเสมอภาคทางการศึกษา					
โครงการพัฒนาสื่อและเทคโนโลยีสารสนเทศเพื่อการศึกษา	20004 43047 000000	76,800.00	-	32,430.00	44,370.00
โครงการสร้างโอกาสและลดความเหลื่อมล้ำทางกศ.ในระดับพื้นที่	20004 43067 000000	226,000.00	-	214,735.00	11,265.00
9.แผนงานบูรณาการ : ต่อต้านการทุจริตและประพฤติมิชอบ					
โครงการเสริมสร้างคุณธรรม จริยธรรม และธรรมาภิบาลในสถานศึกษา	20004 57037 000000	500,500.00	-	483,980.00	16,520.00
รวมงบปกติ		44,339,299.00	2,244,433.00	40,666,239.49	1,428,626.51
งบปกติคิดเป็นร้อยละ		100%	5.06%	91.72%	3.22%

รายละเอียดการใช้จ่ายงบประมาณ ปี พ.ศ.2564
งบดำเนินงาน

รายละเอียดการใช้จ่ายเงินงบประมาณ ประจำปี พ.ศ.2564
แผนงานบุคลากรภาครัฐ ผลผลิต รายการค่าใช้จ่ายบุคลากรภาครัฐระดับคุณภาพการศึกษา
งบดำเนินงาน รหัสงบประมาณ 20004 14008 000000

ใบงวดเลขที่	รายการ	จำนวนเงินรับ	ผูกพัน	เบิก-จ่าย	คงเหลือ
1	เงินสมทบประกันสังคม/สมทบกองทุนทดแทน พนักงานราชการ 3 เดือน(ตค.63-ธค.63)	61,700.00		61,700.00	-
11	รายการค่าเช่าบ้าน ครั้งที่ 1 ระยะเวลา 3 เดือน (ตค-ธค.63)	210,000.00		210,000.00	-
19	เงินสมทบประกันสังคม/สมทบกองทุนทดแทน พนักงานราชการ 2 เดือน(มก.-กพ.64)	54,400.00		54,400.00	-
25	รายการค่าเช่าบ้าน ครั้งที่ 2 เดือนมกราคม 2564	52,500.00		52,500.00	-
39	รายการค่าเช่าบ้าน ครั้งที่ 3 เดือนกุมภาพันธ์ 2564	69,500.00		69,500.00	-
55	รายการเงินสมทบกองทุนประกันสังคม	20,600.00		20,600.00	-
57	รายการเงินสมทบกองทุนประกันสังคม	4,500.00		4,500.00	-
62	รายการเงินสมทบกองทุนประกันสังคม	61,600.00		7,512.00	54,088.00
66	รายการค่าเช่าบ้าน ครั้งที่ 4 เดือน (มีค.-เมย. 2564)	204,500.00		204,500.00	-
69	รายการเงินสมทบกองทุนประกันสังคม	3,000.00			3,000.00
95	รายการค่าเช่าบ้าน ครั้งที่ 5 เดือน พค.- กค. 2564	208,500.00		208,500.00	-
99	รายการเงินสมทบกองทุนประกันสังคม และคตท.พิเศษรายเดือนสำหรับพนักงานราชการ	76,100.00			76,100.00
136	รายการค่าเช่าบ้าน ครั้งที่ 6 2 เดือน(สค.-กย.64)	73,000.00		72,757.55	242.45
					-
		1,099,900.00	-	966,469.55	133,430.45

รายละเอียดการใช้จ่ายเงินงบประมาณ ประจำปี พ.ศ.2564
แผนงานพื้นฐานด้านการพัฒนาและเสริมสร้างศักยภาพทรัพยากรมนุษย์ ผลผลิต ผู้จบการศึกษาก่อนประถมศึกษา
งบดำเนินงาน รหัสงบประมาณ 20004 36001 000000

ใบงวดเลขที่	รายการ	จำนวนเงินรับ	ผูกพัน	เบิก-จ่าย	คงเหลือ
3	คชจ.ในการบริหารจัดการสำนักงาน ค่าอาหารอุปโภค การบริหารจัดการ รร.ในสังกัดตามภาระงาน	100,000.00		96,572.00	3,428.00
40	คชจ.ในการฝึกอบรมเชิงฯ เรื่องน้ำและอากาศโครงการบ้านนักวิทยาศาสตร์น้อย/ประเมินร.เพื่อรับตราพระราชทานบ้านนักวิทยาศาสตร์น้อย	15,000.00		14,000.00	1,000.00
101	คตท.สำหรับตำแหน่งที่มีเหตุพิเศษของพนักงานราชการ "ค.ค.ศ." และเงินเพิ่มสำหรับตำแหน่งที่มีเหตุพิเศษของครู กศ.พิเศษอัตราจ้างชั่วคราว	30,000.00		30,000.00	-
					-
		145,000.00	-	140,572.00	4,428.00

**แผนงานพื้นฐานด้านการพัฒนาและเสริมสร้างศักยภาพทรัพยากรมนุษย์ ผลผลิต ผู้จบการศึกษาระดับ
งบดำเนินงาน รหัสงบประมาณ 20004 36002 000000**

ใบงวดเลขที่	รายการ	จำนวนเงินรับ	ผูกพัน	เบิก-จ่าย	คงเหลือ
2	ค่าจ้างสนับสนุนการปฏิบัติงานในสำนักงาน (2 เดือน / ตค.-พย.63)	73,440.00		73,440.00	-
	ค่าจ้างครูรายเดือนแก้ไขปัญหาสถานศึกษาขาดแคลนครูวิกฤต (2 เดือน / ตค.-พย.63)	1,285,200.00		1,285,200.00	-
	ค่าจ้างนักการภารโรง และชดเชยประกันสังคม (2 เดือน / ตค.-พย.63)	697,680.00		697,680.00	-
3	คชจ.ในการบริหารจัดการสำนักงาน ค่าธรรณูปโภค การบริหารจัดการ รร.ในสังกัดตามภาระงาน ครั้งที่ 1	1,900,000.00		2,399,404.28	- 79,404.28
4	คชจ.เดินทางประชุมวิชาการการพัฒนาเด็กและเยาวชนในถิ่นทุรกันดารตามพระราชดำริสมเด็จพระกนิษฐาฯ	8,000.00		8,000.00	-
5	คชจ.ในการดำเนินการตรวจและประเมินผลการจัดการเรียนรู้ค่าเดินทางไปเทศกาลกับติดตามและประเมินผลเพชวิถศึกษา	5,000.00		5,000.00	-
9	คตท.จ้างบุคลากรวิทย์/คณิต อัตรา 15000 บาท ปกส. 5% และเงินสมทบเข้ากองทุนเงินทดแทน 6ด(ตค.63-มีค.64)	1,041,480.00		1,041,480.00	-
10	คชจ.เดินทางเข้ารับการอบรมโครงการ"การขับเคลื่อนรร.คุณภาพด้วยแผนพัฒนาการจัดการศึกษาของสถานศึกษาสู่การปฏิบัติจริง รร.ในกองทุนกศ.๘	3,000.00		2,000.00	1,000.00
14	คชจ.เดินทางเข้าร่วมประชุมพิจารณาโครงการในการจัดทำคำของบประมาณรายจ่ายประจำปีงบฯ 2565	7,400.00			7,400.00
15	ค่าเช่าใช้บริการสัญญาณอินเทอร์เน็ต ประจำปีงบฯ2564 ครั้งที่ 1ระยะเวลา 3 เดือน (ตค.-ธค.63)	603,000.00		603,000.00	-
20	ค่าจ้างเหมาบริการโรงเรียนรายเดิมต่อเนื่อง ค่าจ้างเดือนละ 9,000 บาท ครั้งที่ 2 (4 เดือน/ธค. 63-กพ. 64)	1,584,000.00		1,557,900.00	26,100.00
21	ค่าจ้างบุคลากรสนับสนุนการปฏิบัติงานในสง.เขต พร้อมเงินประกันสังคม (เจ้าหน้าที่พิมพ์ดีด ฯลฯ)	151,200.00		151,200.00	-
	ค่าจ้างครูรายเดือนแก้ไขปัญหาสถานศึกษาขาดแคลนครูวิกฤต (4 เดือน / ธ.ค.63-มี.ค.64)	2,646,000.00		2,646,000.00	-
	ค่าจ้างนักการภารโรง ค่าจ้างรวมเงินเพิ่มเติมชดเชยเงินประกันสังคม 9,450 บาท (4 เดือน / ธ.ค. 63 - มี.ค. 64)	1,436,400.00		1,436,400.00	-
22	คชจ.ในการเดินทาง ค่าเบี้ยเลี้ยง และค่าที่พักให้กับผู้เข้าร่วมประชุมคณะกรรมการประเมินตัวชี้วัด	6,840.00			6,840.00
23	คชจ.ในการตรวจและประเมินผลงานทางวิชาการของข้าราชการครูและบุคลากรทางการศึกษาและเลื่อนเป็นวิทยฐานะชำนาญการพิเศษ	19,300.00		9,725.00	9,575.00
24	ค่าใช้จ่ายในการดำเนินงานของคณะกรรมการบริหารการศึกษาขั้นพื้นฐาน ประจำปีเขตตรวจราชการ 1-18 เขตละ 200,000 บาท	200,000.00		175,250.00	24,750.00

ใบงวดเลขที่	รายการ	จำนวนเงินรับ	ผูกพัน	เบิก-จ่าย	คงเหลือ
27	งบประมาณในการเช่าบริการสัญญาณอินเทอร์เน็ต ประจำปีงบประมาณ พ.ศ. 2564 ครั้งที่ 2 ระยะเวลา (3 เดือน / ม.ค. 63 - มี.ค. 64)	603,000.00		603,000.00	-
29	คชจ.ในการดำเนินการรับนักเรียน สังกัดสำนักงานคณะกรรมการการศึกษาขั้นพื้นฐาน ปีการศึกษา 2564	11,000.00		4,595.00	6,405.00
31	คชจ.เพื่อส่งเสริมสนับสนุนการดำเนินงานของเครือข่ายนวัตกรรมคุณภาพสถานศึกษา	11,000.00		10,995.00	5.00
33	คชจ.ในการปฏิบัติงานสำหรับคณะกรรมการที่ปรึกษา/พี่เลี้ยง(Coaching Team)ครั้งที่ 3-4และคณะฯ(Evaluation Team) ครั้งที่2	15,280.00		4,875.00	10,405.00
35	คชจ.สำหรับการนิเทศการศึกษาระดับเขตพื้นที่การศึกษา	15,000.00		15,000.00	-
36	คชจ.สมทบเงินกองทุนทดแทน ประจำปี 2564 (มค.-ธค.64) สำหรับลูกจ้างที่ สนผ.และแผนการศึกษาขั้นพื้นฐาน	39,000.00		34,550.00	4,450.00
37	คชจ.ในการจัดกิจกรรมรณรงค์เฝ้าระวังและส่งเสริมสร้างสรรควันวาเลนไทน์ ประจำปี 2564	5,000.00		3,000.00	2,000.00
41	คชจ.คณะกรรมการที่ปรึกษา/พี่เลี้ยง(Coaching Team)และกรรมการประเมิน(Evaluation Team) พัฒนาผ.เขต และรองผ.เขต	130,710.00		115,470.00	15,240.00
43	คชจ.ในการดำเนินงานโครงการบ้านนักวิทยาศาสตร์น้อยประเทศไทย ระดับประถมศึกษา	37,960.00		37,506.00	454.00
46	คชจ.เดินทางเข้าร่วมประชุมเชิงวิชาการขับเคลื่อนเพื่อยกระดับคุณภาพ รร.ในโครงการพัฒนาคุณภาพชีวิตและเด็กและเยาวชนในถิ่นทุรกันดาร	8,100.00		6,935.42	1,164.58
47	คชจ.ในการดำเนินการดูแลช่วยเหลือและคุ้มครองนักเรียนของสำนักงานคณะกรรมการการศึกษาขั้นพื้นฐาน	15,000.00		15,000.00	-
54	คชจ.เดินทางเข้าร่วมประชุมเชิงปฏิบัติการผู้รับผิดชอบการจัดกิจกรรมการแข่งขันทางวิชาการระดับนานาชาติประจำปี 2564	600.00			600.00
56	คชจ.เดินทางเข้าร่วมประชุมเพื่อทดลองเครื่องมือการติดตามประเมินผลการบริหารและการจัดการศึกษาขั้นพื้นฐานประจำปีงบประมาณ2564	7,840.00		7,570.00	270.00
59	คชจ.ในการบริหารจัดการสำนักงาน ค่าธรรมเนียม โภค การบริหารจัดการ รร.ในสังกัดตามภาระงาน ครั้งที่ 2	800,000.00		746,943.00	53,057.00
	จัดสรรงบบริหารสำนักงานเขตพื้นที่ครั้งที่ 2	200,000.00			-
63	คชจ.ในการเดินทางเข้าร่วมประชุมเชิงปฏิบัติการขยายผลระบบการรายงานตรวจสอบและจัดเก็บแบบรายงาน (ปพ.3)	5,000.00		4,025.00	975.00
64	ค่าเช่าที่ดิน (วัดร้าง)	3,392,742.00		3,391,577.00	1,165.00
65	คตท.จ้างบุคลากรวิทย์/คณิต อัตรา 15000 บาท ปกส. 5% และเงินสมทบเข้ากองทุนเงินทดแทน 6ด(เมย.-สค.64) ครั้ง	710,100.00		710,100.00	-

ใบงวดเลขที่	รายการ	จำนวนเงินรับ	ผูกพัน	เบิก-จ่าย	คงเหลือ
71	ค่าจ้างนักร่างการโรง (3 เดือน/เมย.-มีย.64)	876,507.00		876,507.00	-
	ค่าจ้างครูรายเดือน ๓๐๐ บาท ปัญหาสถานศึกษาขาดแคลนครูวิกฤต(3 เดือน/เมย.-มีย.64)	1,555,170.00		1,555,170.00	-
	ค่าจ้างบุคลากรสนับสนุนการปฏิบัติงานในสง.เขต พร้อมเงินประกันสังคม (เจ้าหน้าที่พิมพ์ดีด ฯลฯ)(3 เดือน/เมย.-มีย.64)	76,253.00		76,253.00	-
	ค่าจ้างธุรการโรงเรียน อัตราร 9000.-(3 เดือน/เมย.-มีย.64)	1,123,800.00		1,123,800.00	-
73	คชจ.ในการดำเนินการตามโครงการแบ่งปันประสบการณ์ในสถานการณ์การแพร่ระบาดของโรคติดเชื้อไวรัสโคโรนา-19 ครั้งที่2	3,600.00		2,976.00	624.00
74	ค่าเช่าใช้บริการสัญญาณอินเทอร์เน็ต ประจำปีงบประมาณ 2564 ครั้งที่ 3 ระยะเวลา 3 เดือน (เมย.-มีย.64) สง.เขต-ร.ในสังกัด	603,000.00	294,670.00	261,977.28	46,352.72
75	คชจ.โครงการบ้านนักวิทยาศาสตร์น้อย ปทท. ระดับปฐมวัย รุ่นที่ 3 ที่ผ่านการประเมินเพื่อรับตราพระราชทาน	33,000.00		34,000.00	- 1,000.00
78	คชจ.ในการส่งเสริม ต่อยอดและพัฒนาผลงานของนักเรียนเจ้าของข้อเสนอโครงการผลงานสิ่งประดิษฐ์แนวคิดใหม่ และการคัดเลือกภาพวาดจินตนาการอนาคต	3,000.00			3,000.00
82	คชจ.ในการขับเคลื่อนการดำเนินงานโครงการวิจัยและพัฒนา นวัตกรรมการเรียนรู้ Active Learning ร่วมกับภาคีเครือข่าย	8,000.00		8,000.00	-
84	คชจ.สนับสนุนงบประมาณให้กับโรงเรียนคุ้มครองเด็ก ประจำปี 2564	5,000.00		5,000.00	-
87	คชจ.ในการรายงาน ตรวจสอบ และการจัดเก็บแบบรายงานผู้สำเร็จศ.ตามหลักสูตรแกนกลางการศึกษาขั้นพื้นฐาน(ปพ.3)ออนไลน์	10,000.00		9,855.00	145.00
88	คชจ.ในการดำเนินการสังเคราะห์รายงานผลการประเมินตนเอง ของสถานศึกษา (SAR)	10,000.00		10,000.00	-
89	คชจ.ในการดำเนินงานการดูแลช่วยเหลือและคุ้มครองนักเรียนของสำนักงานคณะกรรมการการศึกษาขั้นพื้นฐาน	15,000.00		11,700.00	3,300.00
92	คชจ.ในดำเนินการคัดเลือกนักเรียนและสถานศึกษาเพื่อรับรางวัลพระราชทานระดับศ.ขั้นพื้นฐานประจำปีศ.2564	9,000.00		3,600.00	5,400.00
93	คชจ.การคัดเลือกสถานศึกษาและสพท.กศ.ในการรับรางวัลระบบดูแลช่วยเหลือนักเรียน และคัดเลือกครูเพื่อรับรางวัลครูต้นแบบการจัดการเรียนรู้ฯ	100,000.00		88,116.00	11,884.00
94	คชจ.ในการจัดกิจกรรมส่งเสริมการนิเทศเพื่อสร้างความเข้มแข็งของการนิเทศภายในสถานศึกษา	6,000.00		5,920.00	80.00
97	คชจ.ส่งเสริมสนับสนุนการดำเนินงานของเครือข่ายนวัตกรรมคุณภาพสถานศึกษา	10,000.00		10,000.00	-
106	คชจ.โครงการการพัฒนาการสื่อสารผ่านระบบดิจิทัลและพัฒนาเว็บไซต์	6,000.00		6,000.00	-

ใบงวดเลขที่	รายการ	จำนวนเงินรับ	ผูกพัน	เบิก-จ่าย	คงเหลือ
108	คตท.บุคลากรปฏิบัติงานในสำนักงานเขตพื้นที่การศึกษา 2 เดือน/กค.-สค.64)	74,800.00		72,900.25	1,899.75
	คชจ.ธุรการโรงเรียน ค่าจ้าง 9000 บาท 2 เดือน/กค.-สค.64)	644,700.00		644,700.00	-
	คตท.ค่าจ้างนักรการภารโรง 2 เดือน/กค.-สค.64)	680,100.00		654,125.20	25,974.80
110	ค่าเช่าใช้บริการสัญญาณอินเทอร์เน็ต ประจำปีงบประมาณ พ.ศ.2564ครั้งที่ 4 ระยะ 1 เดือน(กรกฎาคม 2564)	201,000.00		73,530.44	127,469.56
114	คชจ.ในการบริหารสำนักงาน สาธารณูปโภค คชจ.ในการบริหารจัดการโรงเรียนในสังกัดตามภาระงาน	780,000.00	209,025.00	417,161.00	153,814.00
	จัดสรรงบประมาณสำนักงานเขตพื้นที่ครั้งที่ 3	220,000.00			-
115	ค่าจ้างบุคลากรวิทยาศาสตร์และคณิตศาสตร์ เงินสมทบกองทุนประกันสังคม 5% เงินสมทบกองทุนเงินทดแทน 0.2ต่อเดือน/1เดือนกันยายน64	142,020.00		30,003.48	112,016.52
116	คชจ.ดำเนินโครงการการขับเคลื่อนหลักปรัชญาของเศรษฐกิจพอเพียงสู่สถานศึกษา ด้านการศึกษาให้ต่อเนื่องและยั่งยืน	13,400.00		13,400.00	-
117	คชจ.ในการขยายผลการพัฒนาสมรรถนะการอ่านขั้นสูงสำหรับนักเรียน ชั้นมัธยมศึกษาตอนต้น	20,000.00		20,000.00	-
118	คตท.การตรวจการจ้างและควบคุมงานก่อสร้าง	4,650.00		4,650.00	-
128	คชจ.ในการประกวดแข่งขันกิจกรรมแนวปฏิบัติที่ดีรายด้านกิจกรรมทักษะวิชาการและกิจกรรมทักษะภาษาไทยฯ	3,000.00		3,000.00	-
129	คชจ.จัดทำผลงานการดำเนินการจัดการเรียนการสอนในสถานการณ์การแพร่ระบาดของโรคติดเชื้อไวรัสโคโรนา 19 ภาคเรียน 1/2	5,000.00			5,000.00
130	ค่าจ้างครูรายเดือนแก้ไขปัญหาสถานศึกษาขาดแคลนครูชั้นวิฤติ (กย.64)	598,500.00		584,250.00	14,250.00
133	คชจ.ในการพัฒนาและเตรียมความพร้อมในการจัดกิจกรรมการแข่งขันทางวิชาการระดับนานาชาติประจำปีพ.ศ.2565	20,000.00		14,000.00	6,000.00
134	ค่าเช่าใช้บริการสัญญาณอินเทอร์เน็ต ประจำปีงบประมาณ พ.ศ.2564 ครั้งที่5 ระยะ 2 เดือน(สค.กย.64)	402,000.00	390,778.00		11,222.00
140	คชจ.ในการบริหารจัดการโรงเรียนในสังกัดและการติดตามพัฒนาคุณภาพกศ.แก้ปัญหาารร.ที่ได้รับผลกระทบ	500,000.00		497,951.00	2,049.00

ใบงวดเลขที่	รายการ	จำนวนเงินรับ	ผูกพัน	เบิก-จ่าย	คงเหลือ
141	คตท.การตรวจการจ้างและควบคุมงานก่อสร้าง	128,100.00		127,500.00	600.00
142	เพื่อดำเนินการโครงการเกี่ยวกับส่งเสริมนิสัยรักการอ่าน และการพัฒนาห้องสมุดของสหท./โครงการส่งเสริมสมรรถนะทางภาษาไทย	1,000,000.00	1,000,000.00		-
	โอนเปลี่ยนแปลงเงินงบประมาณงบดำเนินงานเป็นงบลงทุน(ครุภัณฑ์)	- 412,900.00			- 412,900.00
		27,152,972.00	1,894,473.00	25,048,866.35	209,632.65

แผนงานพื้นฐานด้านการพัฒนาและเสริมสร้างศักยภาพทรัพยากรมนุษย์ ผลผลิตผู้จบการศึกษามัธยมศึกษาตอนปลาย
งบดำเนินงาน รหัสงบประมาณ 20004 36003 000000

ใบงวดเลขที่	รายการ	จำนวนเงินรับ	ผูกพัน	เบิก-จ่าย	คงเหลือ
38	คชจ.ดำเนินโครงการขับเคลื่อนหลักปรัชญาของเศรษฐกิจพอเพียงสู่สถานศึกษา	18,000.00			18,000.00
130	ค่าจ้างบุคลากรสนับสนุนการปฏิบัติงานในสนง.เขตพื้นที่กศ.(พนง.พิมพ์ดีด พนง.รักษาความปลอดภัย พนง.ทำความสะอาด)	37,800.00		36,900.00	900.00
143	คชจ.ในการบริหารสำนักงาน ค่าสาธารณูปโภค คชจ.ในการบริหารจัดการโรงเรียนในสังกัดตามภาระงานฯ	200,000.00			200,000.00
		255,800.00	-	36,900.00	218,900.00

แผนงานพื้นฐานด้านการพัฒนาและเสริมสร้างศักยภาพทรัพยากรมนุษย์ ผลผลิตเด็กพิการได้รับการศึกษาขั้นพื้นฐานและการพัฒนาสมรรถภาพ
งบดำเนินงาน รหัสงบประมาณ 20004 36004 000000

ใบงวดเลขที่	รายการ	จำนวนเงินรับ	ผูกพัน	เบิก-จ่าย	คงเหลือ
6	คตท.ผู้ปฏิบัติงานให้ราชการเพื่อจัดจ้างตำแหน่งพี่เลี้ยงเด็กพิการ ระยะ 6 เดือน(1ตค.63-31มีค.64)	2,517,000.00		2,517,000.00	-
13	คชจ.ในการเข้าร่วมอบรมเชิงปฏิบัติการจัดทำแผนพัฒนาทศ.และแผนกลยุทธ์สำหรับรร.ราชประชานุเคราะห์	21,200.00		21,200.00	-
72	คตท.ผู้ปฏิบัติงานให้ราชการเพื่อจัดจ้างตำแหน่งพี่เลี้ยงเด็กพิการจ้างชั่วคราวรายเดือน 3 เดือน(1เมย.-30 มิย.64)	737,100.00		737,100.00	-
	คตท.ผู้ปฏิบัติงานให้ราชการเพื่อจัดจ้างตำแหน่งพี่เลี้ยงเด็กพิการจ้างเหมาบริการ 3 เดือน(1เมย.-30 มิย.64)	567,000.00		567,000.00	-
109	คตท.ผู้ปฏิบัติงานให้ราชการเพื่อจัดจ้างตำแหน่งพี่เลี้ยงเด็กพิการจ้างเหมาบริการ 3 เดือน(1กค.-30 กย.64)	1,277,100.00		699,190.23	577,909.77
125	คชจ.ในการนิเทศช่วยเหลือติดตามกำกับการณ์งานการจัดการศึกษาเรียนรวมและขับเคลื่อนนโยบายสู่การปฏิบัติให้เป็นรูปธรรมในรูปแบบออนไลน์	5,000.00		4,200.00	800.00
					-
		5,124,400.00	-	4,545,690.23	578,709.77

แผนงานพื้นฐานด้านการพัฒนาและเสริมสร้างศักยภาพทรัพยากรมนุษย์ ผลผลิตเด็กผู้มีความสามารถพิเศษได้รับการพัฒนาศักยภาพ
งบดำเนินงาน รหัสงบประมาณ 20004 36007 000000

ใบงวดเลขที่	รายการ	จำนวนเงินรับ	ผูกพัน	เบิก-จ่าย	คงเหลือ
44	คชจ.ในการเดินทางเข้าร่วมการประชุมเชิงปฏิบัติการขับเคลื่อนการดำเนินงานของศูนย์พัฒนาศักยภาพบุคคลเพื่อความเป็นเลิศ (HCEC)	600.00			600.00
		600.00	-	-	600.00

แผนงานยุทธศาสตร์เพื่อสนับสนุนด้านการพัฒนาการและเสริมสร้างศักยภาพทรัพยากรมนุษย์
โครงการพัฒนาคุณภาพการเรียนการสอนภาษาต่างประเทศและเสริมสร้างศักยภาพครู
งบดำเนินงาน รหัสงบประมาณ 20004 35045 000000

ใบงวดเลขที่	รายการ	รับ	ผูกพัน	เบิก-จ่าย	คงเหลือ
137	คชจ.ในการดำเนินโครงการเพื่อยกระดับคุณภาพกศ.โรงเรียนคุณธรรมระดับประถมศึกษาและสามารถดำรงอยู่ได้ (Stand Alone)	350,000.00	349,960.00		40.00
	รร.บ้านดอนปิน				-
		350,000.00	349,960.00	-	40.00

แผนงานยุทธศาสตร์เพื่อสนับสนุนด้านการพัฒนาการและเสริมสร้างศักยภาพทรัพยากรมนุษย์
โครงการขับเคลื่อนการพัฒนาการศึกษาที่ยั่งยืน
งบดำเนินงาน รหัสงบประมาณ 20004 35061 000000

ใบงวดเลขที่	รายการ	จำนวนเงินรับ	ผูกพัน	เบิก-จ่าย	คงเหลือ
2	ค่าจ้างธุรการโรงเรียนรายเดิมจ้างต่อเนื่องและชดเชยประกันสังคม	1,254,600.00		1,254,600.00	-
	ค่าจ้างเหมาบริการธุรการโรงเรียนรายเดิมจ้างต่อเนื่อง 9000 บาท	792,000.00		720,474.16	71,525.84
21	ค่าจ้างธุรการโรงเรียนรายเดิมจ้างต่อเนื่องและชดเชยประกันสังคม 15,750 บาท (4 เดือน/ธ.ค.63 - มี.ค.64)	2,583,000.00		2,583,000.00	-
71	ค่าจ้างธุรการโรงเรียนอัตรา 15000.- (3 เดือน/เมย.-มิย.64)	1,876,427.00		1,876,427.00	-
108	คตท.ครูรายเดือนแก้ไขปัญหาสถานศึกษาขาดแคลนครูชั้นวิภฤติ 2 เดือน/กค.-สค.64	1,041,000.00		1,012,500.00	28,500.00
	คตท.ครูธุรการโรงเรียน อัตรา 15000 บาท 2 เดือน/กค.-สค.64	1,121,800.00		1,121,800.00	-
130	คตท.ครูธุรการโรงเรียน อัตรา 15000 บาท 1 เดือน/กย.64	598,500.00		555,725.20	42,774.80
					-
		9,267,327.00	-	9,124,526.36	142,800.64

แผนงานยุทธศาสตร์เพื่อสนับสนุนด้านการพัฒนาการและเสริมสร้างศักยภาพทรัพยากรมนุษย์
โครงการโรงเรียนคุณภาพประจำตำบล
งบดำเนินงาน รหัสงบประมาณ 20004 350B6 000000

ใบงวดเลขที่	รายการ	จำนวนเงินรับ	ผูกพัน	เบิก-จ่าย	คงเหลือ
52	คชจ.ขับเคลื่อนการบริหารจัดการโรงเรียนคุณภาพของชุมชน รร.มัธยมดีสี่มุมเมือง และรร.Stand Alone	100,000.00		42,170.00	57,830.00
120	คชจ.ในการพัฒนาศักยภาพนักวิจัยระดับ สพท.และดำเนินการทำวิจัยเชิงพื้นที่เพื่อจัดทำนโยบายการจัดการเรียนรู้วิถีใหม่	30,000.00		29,900.00	100.00
137	คชจ.ในการนิเทศ กำกับ ติดตามโครงการโรงเรียนคุณภาพของสำนักงานเขตพื้นที่การศึกษา	10,000.00			10,000.00
					-
		140,000.00	-	72,070.00	67,930.00

**แผนงานยุทธศาสตร์สร้างความเสมอภาคทางการศึกษา
โครงการพัฒนาสื่อและเทคโนโลยีสารสนเทศเพื่อการศึกษา
งบดำเนินงาน รหัสงบประมาณ 20004 43047 000000**

ใบงวดเลขที่	รายการ	รับ	ผูกพัน	เบิก-จ่าย	คงเหลือ
16	คชจ.เดินทางเข้าร่วมอบรมเชิงปฏิบัติการวิทยากรแกนนำสำหรับการจัดการศึกษาทางไกลผ่านดาวเทียม DLTV รร.ปลายทาง	13,800.00			13,800.00
32	คชจ.ในการซ่อมบำรุงอุปกรณ์สัญญาณดาวเทียมและดำเนินการกิจกรรมที่เกี่ยวข้องของรร.ในโครงการ (DLTV)	60,000.00		32,430.00	27,570.00
135	คชจ.ในการดำเนินการประชุมทางไกล Video Conference ของสำนักงานเขตพื้นที่การศึกษา	3,000.00			3,000.00
		76,800.00	-	32,430.00	44,370.00

**แผนงานยุทธศาสตร์สร้างความเสมอภาคทางการศึกษา
โครงการสร้างโอกาสและลดความเหลื่อมล้ำทางการศึกษาในระดับพื้นที่
งบดำเนินงาน รหัสงบประมาณ 20004 43067 000000**

ใบงวดเลขที่	รายการ	รับ	ผูกพัน	เบิก-จ่าย	คงเหลือ
86	คชจ.โครงการพัฒนาการจัดการศึกษาโรงเรียนที่ตั้งในพื้นที่ลักษณะพิเศษ(โรงเรียนที่สูงในถิ่นทุรกันดารและโรงเรียนพื้นที่เกาะ)	226,000.00		214,735.00	11,265.00
		226,000.00	-	214,735.00	11,265.00

แผนงานบูรณาการ ต่อด้านการทุจริตและประพฤติมิชอบ
โครงการเสริมสร้างคุณธรรม จริยธรรม และธรรมาภิบาลในสถานศึกษา
งบดำเนินงาน รหัสงบประมาณ 20004 57037 000000

ใบงวดเลขที่	รายการ	จำนวนเงินรับ	ผูกพัน	เบิก-จ่าย	คงเหลือ
17	คชจ.ในการเข้าร่วมแลกเปลี่ยนเรียนรู้ การนำเสนอผลงานและการประกวดแข่งขันกิจกรรมการเรียนรู้ 7-10คค.63	55,500.00		41,390.00	14,110.00
28	คชจ.ในการนิเทศ กำกับ ติดตาม แบบบูรณาการ และค่าใช้จ่ายในการดำเนินการอื่น ๆตามโครงการโรงเรียนสุจริต	50,000.00		50,000.00	-
77	คชจ.ในการดำเนินกิจกรรมสำนักงานเขตพื้นที่การศึกษาสุจริต ประจำปีงบประมาณ 2564	250,000.00		250,000.00	-
83	คชจ.ในการดำเนินกิจกรรมโครงการโรงเรียนสุจริต ประจำปีงบประมาณ พ.ศ.2564	40,000.00		37,600.00	2,400.00
119	คชจ.โครงการเสริมสร้างคุณธรรม จริยธรรมและธรรมาภิบาลในสถานศึกษา	20,000.00		20,000.00	-
123	คชจ.โครงการเสริมสร้างคุณธรรม จริยธรรมและธรรมาภิบาลในสถานศึกษา(โครงการโรงเรียนสุจริต)	65,000.00		64,990.00	10.00
132	คชจ.ในการดำเนินการขับเคลื่อนกิจกรรมบริษัทสร้างการดีที่มุ่งเน้นการสร้างผลิตภัณฑ์ภายในบริบทการแพร่ระบาดไวรัสโคโรนา 2019	20,000.00		20,000.00	-
		500,500.00	-	483,980.00	16,520.00

สรุปผลการใช้จ่ายงบประมาณ ปี พ.ศ.2564

งบลงทุน

สรุปรายงานการใช้จ่ายเงินงบประมาณ ของสำนักงานเขตพื้นที่การศึกษาประถมศึกษาเชียงใหม่เขต 1

งบลงทุน ประจำเดือน กันยายน 2564

แผนงานพื้นฐานด้านการพัฒนาและเสริมสร้างศักยภาพคน	รหัสงบประมาณ	จำนวนเงินรับ	ผลการดำเนินการ		
			ผูกพัน	เบิกจ่าย	คงเหลือ
โครงการ/ผลผลิต :					
แผนงานพื้นฐานด้านการพัฒนาและเสริมสร้างศักยภาพทรัพยากรมนุษย์					
ผลผลิตการจัดการศึกษาก่อนประถมศึกษา	20004 36001 110XXX	545,620.00	-	545,560.00	60.00
ผลผลิตผู้จบการศึกษาภาคบังคับ	20004 36002 110XXX	2,792,480.00	1,127,900.00	1,660,586.00	3,994.00
ผลผลิตผู้จบการศึกษาภาคบังคับ	20004 36002 420XXX	23,517,300.00	2,792,217.93	20,549,082.07	176,000.00
แผนงานยุทธศาสตร์ : เพื่อสนับสนุนด้านการพัฒนาและเสริมสร้างศักยภาพทรัพยากรมนุษย์					
โครงการขับเคลื่อนการพัฒนาการศึกษาที่ยั่งยืน	20004 35061 410XXX	493,000.00	-	493,000.00	-
โครงการโรงเรียนคุณภาพประจำตำบล	20004 350B6 110XXX	8,928,640.00	2,930,500.00	5,909,604.00	88,536.00
โครงการโรงเรียนคุณภาพประจำตำบล	20004 350B6 420XXX	17,827,000.00	14,373,000.00	3,454,000.00	-
แผนงานยุทธศาสตร์ : สร้างความเสมอภาคทางการศึกษา					
โครงการพัฒนาสื่อและเทคโนโลยีสารสนเทศเพื่อการศึกษา	20004 43047 110XXX	49,500.00	46,000.00	-	3,500.00
รวมงบประมาณงบลงทุน		54,153,540.00	21,269,617.93	32,611,832.07	272,090.00
ร้อยละ		100%	39.28%	60.22%	0.50%

รายละเอียดการใช้จ่ายงบประมาณ ปี พ.ศ.2564

งบลงทุน

แผนงานพื้นฐานด้านการพัฒนาและเสริมสร้างศักยภาพทรัพยากรมนุษย์
ผลผลิตการจัดการศึกษาก่อนประถมศึกษา
งบลงทุน รหัสงบประมาณ 20004 36001 110000

ใบงวดเลขที่	โรงเรียน	รหัส งบประมาณ	จำนวนเงินรับ	ผูกพัน/PO	เบิก-จ่าย	คงเหลือ	รายการ
11	ครุภัณฑ์ราคาต่อหน่วยต่ำกว่า 1 ล้านบาท ครุภัณฑ์ตามความขาดแคลนและจำเป็นเร่งด่วน						
1	บ้านร่องขี้เหล็ก	110065	14,800.00		14,800.00	-	โต๊ะเก้าอี้นักเรียนระดับก่อนประถมศึกษา
2	บ้านลวงเหนือ	110H92	59,800.00		59,800.00	-	อุปกรณ์พัฒนาทักษะคิดวิเคราะห์ระดับก่อนประถมศึกษา
3	วัดดอนจั่น	110449	71,040.00		71,040.00	-	โต๊ะเก้าอี้นักเรียนระดับก่อนประถมศึกษา
4	บ้านแม่เหียะสามัคคี	110103	54,760.00		54,760.00	-	โต๊ะเก้าอี้นักเรียนระดับก่อนประถมศึกษา
5	ศิริมิ่งคณาจารย์	110H32	59,800.00		59,800.00	-	อุปกรณ์พัฒนาทักษะคิดวิเคราะห์ระดับก่อนประถมศึกษา
6	บ้านห้วยทราย	110395	59,200.00		59,200.00	-	โต๊ะเก้าอี้นักเรียนระดับก่อนประถมศึกษา
7	บ้านห้วยทราย	110396	59,800.00		59,800.00	-	อุปกรณ์พัฒนาทักษะคิดวิเคราะห์ระดับก่อนประถมศึกษา
8	วัดหนองป่าครั่ง	110102	20,720.00		20,720.00	-	โต๊ะเก้าอี้นักเรียนระดับก่อนประถมศึกษา
9	วัดเมืองสาทร	110838	41,500.00		41,440.00	60.00	โต๊ะเก้าอี้นักเรียนระดับก่อนประถมศึกษา
10	วัดทรายมูลรัตนศึกษา	110H93	59,800.00		59,800.00	-	อุปกรณ์พัฒนาทักษะคิดวิเคราะห์ระดับก่อนประถมศึกษา
11	วัดบ้านน้อย	110450	44,400.00		44,400.00	-	โต๊ะเก้าอี้นักเรียนระดับก่อนประถมศึกษา
			545,620.00	-	545,560.00	60.00	

แผนงานพื้นฐานด้านการพัฒนาและเสริมสร้างศักยภาพทรัพยากรมนุษย์
ผลิตผู้จบการศึกษาภาคบังคับ
งบลงทุน รหัสงบประมาณ 20004 36002 110000

ใบงวดเลขที่	โรงเรียน	รหัส งบประมาณ	จำนวนเงินรับ	ผูกพัน/PO	เบิก-จ่าย	คงเหลือ	รายการ
8	ระบบคอมพิวเตอร์พร้อมอุปกรณ์ต่อพ่วง รร.ขนาดกลาง IC4						
1	วัดช่วงสิงห์	110070	418,400.00	357,500.00	60,800.00	100.00	
2	วัดสวนดอก	110071	418,400.00	357,500.00	60,800.00	100.00	
						-	
11	ครุภัณฑ์ราคาต่อหน่วยต่ำกว่า 1 ล้านบาท ครุภัณฑ์ตามความขาดแคลนและจำเป็นเร่งด่วน					-	
1	ศิริมงคลาจารย์	110545	28,440.00		28,440.00	-	โต๊ะเก้าอี้นักเรียนระดับประถมศึกษา
2	วัดเปาสามขา	110611	96,380.00		96,380.00	-	โต๊ะเก้าอี้นักเรียนระดับประถมศึกษา
3	วัดเจ็ดยอด	110883	34,760.00		34,760.00	-	โต๊ะเก้าอี้นักเรียนระดับประถมศึกษา
4	วัดหนองป่าครั่ง	1410884	23,700.00		23,700.00	-	โต๊ะเก้าอี้นักเรียนระดับประถมศึกษา
5	วัดสันมะฮอกฟ้า	110A26	79,000.00		79,000.00	-	โต๊ะเก้าอี้นักเรียนระดับประถมศึกษา
6	วัดสันป่าคำ	110AK6	18,000.00		17,590.00	410.00	เครื่องซักผ้าแบบธรรมดาขนาด15กิโลกรัม
	ที่สร 04002/ว3839ลว.13 กย.64		- 400.00			- 400.00	โอนกลับส่วนกลาง กันยายน 2564
7	ชุมชนวัดท่าเตื่อ	110AK1	57,200.00		55,600.00	1,600.00	เครื่องปรับอากาศแบบแยกส่วนตั้งพื้นหรือแขวนขนาด18000บีทียู
	ที่สร 04002/ว3839ลว.13 กย.64		- 1,600.00			- 1,600.00	โอนกลับส่วนกลาง กันยายน 2564
8	บ้านलगเหนือ	110AL7	9,500.00		9,500.00	-	เครื่องตัดหญ้าแบบข้อแข็ง
9	วัดสันป่าคำ	110AOJ	19,720.00		18,666.00	1,054.00	พัดลมแบบโคจรติดเพดานขนาดไม่น้อยกว่า 16นิ้ว(400มิลลิเมตร)
	ที่สร 04002/ว3839ลว.13 กย.64		- 1,000.00			- 1,000.00	โอนกลับส่วนกลาง กันยายน 2564

ใบงวดเลขที่	โรงเรียน	รหัส งปม.	จำนวนเงินรับ	ผูกพัน/PO	เบิก-จ่าย	คงเหลือ	รายการ	
10	วัดป่าตัน	110B80	79,000.00		79,000.00	-	โต๊ะเก้าอี้นักเรียนระดับประถมศึกษา	
11	ศิริมิ่งคลาจารย์	110BBF	2,260.00		2,260.00	-	พัดลมแบบตั้งพื้นขนาดไม่น้อยกว่า 16นิ้ว(400มิลลิเมตร)	
12	สพป.เชียงใหม่เขต 1	110BXG	97,200.00		96,000.00	1,200.00	เครื่องปรับอากาศแบบแยกส่วนตั้งพื้นหรือแขวนขนาด24000บีทียู	
13	บ้านป่าป้อง	110DIE	30,300.00		30,300.00	-	เครื่องมือตัดมีเดียโปรเจคเตอร์ระดับXGAขนาด3500ANSILumens	
14	สพป.เชียงใหม่เขต 1	110EGB	11,000.00		9,800.00	1,200.00	ตู้เหล็กแบบ 2 บาน	
	ที่ศร 04002/ว3839ลว.13 กย.64		-	1,200.00		-	1,200.00	โอนกลับส่วนกลาง กันยายน 2564
15	บ้านสันกำแพง	110ET8	220,000.00		200,000.00	20,000.00	เครื่องถ่ายเอกสารระบบดิจิทัล(ขาว-ดำ)ความเร็วไม่น้อยกว่า50แผ่น/นาที	
	ที่ศร 04002/ว3839ลว.13 กย.64		-	20,000.00		-	20,000.00	โอนกลับส่วนกลาง กันยายน 2564
16	บ้านแม่เหิยะสามัคคี	110F16	55,300.00		55,300.00	-	โต๊ะเก้าอี้นักเรียนระดับประถมศึกษา	
17	บ้านแม่เหิยะสามัคคี	110GD9	27,700.00		27,000.00	700.00	เครื่องมือตัดมีเดียโปรเจคเตอร์ระดับXGAขนาด2500ANSILumens	
	ที่ศร 04002/ว3839ลว.13 กย.64		-	700.00		-	700.00	โอนกลับส่วนกลาง กันยายน 2564
18	วัดหนองป่าครั่ง	110GU8	11,000.00		11,000.00	-	ตู้เหล็กแบบ 2 บาน	
19	บ้านกอสะเลียม	110IY8	2,500.00		2,500.00	-	ชั้นวางอเนกประสงค์4ชั้น	
20	วัดเมืองสาทร	110JJ6	11,000.00		11,000.00	-	ตู้เหล็กแบบ 2 บาน	
21	วัดสันป่าคำ	110JR9	5,500.00		5,500.00	-	ตู้เหล็กแบบ 2 บาน	
22	บ้านลวงเหนือ	110K40	43,000.00		43,000.00	-	อุปกรณ์วิชาการเกษตรแบบ(เลือกรายการ)	
23	แม่ตะไคร้	110NV8	10,900.00		10,900.00	-	เครื่องตัดหญ้าแบบซ้ออ่อน	
24	ศรีเนห์รู	110OA3	17,000.00		17,000.00	-	ถังน้ำแบบสแตนเลสขนาดความจุ 2500 ลิตร	
25	ศิริมิ่งคลาจารย์	110OB6	10,000.00		10,000.00	-	พัดลมแบบโคจรติดผนังขนาดไม่น้อยกว่า16นิ้ว(400มิลลิเมตร)	
26	วัดบ้านน้อย	110PA9	12,000.00		12,000.00	-	เครื่องตัดหญ้าแบบล้อจักรยาน	
27	บ้านกอสะเลียม	110PLO	4,520.00		4,520.00	-	พัดลมแบบตั้งพื้นขนาดไม่น้อยกว่า 16นิ้ว(400มิลลิเมตร)	

ใบงวดเลขที่	โรงเรียน	รหัส งปม.	จำนวนเงินรับ	ผูกพัน/PO	เบิก-จ่าย	คงเหลือ	รายการ
28	แม่ตะไคร้	110PR6	4,000.00		4,000.00	-	พัดลมแบบใบพัดขนาดไม่น้อยกว่า 16 นิ้ว(400มิลลิเมตร)
29	วัดทรายมูลรัตนศึกษา	110PR7	15,000.00		14,970.00	30.00	พัดลมแบบใบพัดขนาดไม่น้อยกว่า 16 นิ้ว(400มิลลิเมตร)
30	วัดป่าแดด	110QG8	9,000.00		9,000.00	-	ตู้เย็นขนาด7คิวบิกฟุต
31	ศรีเนห์รู	110RD9	14,000.00		14,000.00	-	เครื่องดูดฝุ่นขนาด25ลิตร
32	บ้านท่าหลุกสันทราย	110S05	30,300.00		30,300.00	-	เครื่องมัลติมีเดียโปรเจคเตอร์ระดับXGAขนาด3500ANSILumens
33	วัดดอนจั่น	110TG1	237,000.00		237,000.00	-	โต๊ะเก้าอี้นักเรียนระดับประถมศึกษา
34	บ้านร่องชี่เหล็ก	110VZ8	16,800.00		16,800.00	-	โต๊ะเก้าอี้นักเรียนระดับมัธยมศึกษา
35	วัดดอนจั่น	110VZ9	50,400.00		50,400.00	-	โต๊ะเก้าอี้นักเรียนระดับมัธยมศึกษา
36	บ้านร่องชี่เหล็ก	110XO9	15,800.00		15,800.00	-	โต๊ะเก้าอี้นักเรียนระดับประถมศึกษา
12	ครุภัณฑ์ให้โรงเรียนในโครงการตามพระราชดำริฯฯ ครุภัณฑ์ตามความขาดแคลนและจำเป็นเร่งด่วน						
1	สังวาลย์วิทยา	110EMG	3,000.00		3,000.00	-	
2	เจ้าพ่อหลวงอุปถัมภ์ 1	110EVW	65,500.00		65,500.00	-	
3	เจ้าพ่อหลวงอุปถัมภ์ 1	110FDY	90,000.00		87,500.00	2,500.00	
	โอนเปลี่ยนแปลงเงินเหลือจ่ายงบดำเนินงานเป็นงบลงทุน(ครุภัณฑ์)						
	ระบบเครื่องรับโทรศัพท์ดิจิทัล	110ส89	15,300.00	15,300.00		-	สำหรับ Operator พร้อมติดตั้ง
	คอมพิวเตอร์โน้ตบุ๊กสำหรับประมวลผล	110ส90	22,000.00	22,000.00		-	
	เครื่องพิมพ์แบบเลเซอร์	110ส91	17,500.00	17,500.00		-	LED ขาวดำ
	คอมพิวเตอร์ตั้งโต๊ะ	110ส92	238,000.00	238,000.00		-	จอแสดงภาพไม่น้อยกว่า 19 นิ้ว
	อุปกรณ์จัดการสัญญาณอินเทอร์เน็ต	110ส93	15,000.00	15,000.00		-	Mikrotik
	อุปกรณ์กระจายสัญญาณไร้สาย	110ส94	2,000.00	2,000.00		-	Access point พร้อมติดตั้ง
	ไมโครโฟน	110ส95	10,200.00	10,200.00		-	Saramonic Blink 500Pro B2
	ลำโพงขนาด 10 นิ้ว	110ส96	20,400.00	20,400.00		-	
	เครื่องผสมสัญญาณ	110ส97	11,500.00	11,500.00		-	
	เครื่องขยายเสียง 750 วัตต์	110ส98	34,500.00	34,500.00		-	
	เครื่องสลับสัญญาณภาพและเสียง	110ส99	26,500.00	26,500.00		-	
			2,792,480.00	1,127,900.00	1,660,586.00	3,994.00	3,994.00

แผนงานพื้นฐานด้านการพัฒนาและเสริมสร้างศักยภาพทรัพยากรมนุษย์
ผลิตผู้จบการศึกษาภาคบังคับ
งบลงทุน รหัสงบประมาณ 20004 36002 420000

ใบงวดเลขที่	โรงเรียน	รหัส งบปม.	จำนวนเงินรับ	ผูกพัน	เบิก-จ่าย	คงเหลือ	รายการ
1	ก่อสร้างอาคารเรียน 3118ล./55-ข (ในเขตแผ่นดินไหว)(งบผูกพันเดิม) ครั้งที่ 1						
1	บ้านสันกำแพง	420102	5,024,300.00		5,024,300.00	-	
2	ปรับปรุงซ่อมแซมอาคารเรียนอาคารประกอบและสิ่งก่อสร้างอื่น (11,676,200.-)					-	
1	ชุมชนวัดท่าเตื่อ	410759	132,000.00		132,000.00	-	
2	บ้านกอสะเลียม	410ID5	50,000.00		50,000.00	-	
3	บ้านเชิงดอยสุเทพ	410L23	6,930,000.00	1,659,000.00	3,081,000.00	2,190,000.00	เงินเหลือจ่ายแจ้งโอนกลับ
	ที่ศร04002/ว1770 ลว.29 เมย.64		(2,190,000.00)			- 2,190,000.00	โอนกลับส่วนกลาง เมษายน 2564
4	บ้านท่าหลุกสันทราย	410K67	219,000.00		219,000.00	-	
5	บ้านป่าขุย	410301	194,000.00		194,000.00	-	
6	บ้านปางน้ำถุ	410K68	111,000.00		111,000.00	-	
7	บ้านป่าป้อง	410K69	122,000.00		122,000.00	-	
8	บ้านโป่งกุ่ม	410299	86,000.00			86,000.00	แจ้งคืนงบประมาณ
9	บ้านแม่ดอกแดง	410ID4	50,000.00		50,000.00	-	
10	บ้านแม่เหียะสามัคคี	410F28	92,000.00		92,000.00	-	
11	บ้านร้องขี้เหล็ก	410F30	128,000.00		128,000.00	-	
12	บ้านสันกำแพง	410760	90,000.00			90,000.00	แจ้งคืนงบประมาณ

ใบงวดเลขที่	โรงเรียน	รหัส งบประมาณ.	จำนวนเงินรับ	ผูกพัน	เบิก-จ่าย	คงเหลือ	รายการ
13	บ้านห้วยทราย	410761	419,000.00		419,000.00	-	
14	แม่ตะไคร้	410DZ6	219,000.00		219,000.00	-	
15	วัดช่วงสิงห์	410F27	82,000.00		82,000.00	-	
16	วัดเจ็ดยอด	410C11	217,000.00		217,000.00	-	
17	วัดดอนจั่น	410L25	132,000.00		132,000.00	-	
18	วัดดอนชัย	410C12	52,000.00		52,000.00	-	
19	วัดทรายมูลรัตนศึกษา	410K70	98,000.00		98,000.00	-	
20	วัดบ้านน้อย	410C09	424,200.00		424,000.00	200.00	
	ที่ศร 04002/ว3839ลว.13 กย.64		-	200.00		-	200.00 โอนกลับส่วนกลาง กันยายน 2564
21	วัดป่าแดด	410758	75,000.00		75,000.00	-	
22	วัดป่าตัน	410DZ5	241,000.00		241,000.00	-	
23	วัดเปาสามขา	410ID6	191,000.00		191,000.00	-	
24	วัดเมืองสาทร	410F29	360,000.00		360,000.00	-	
25	วัดร่องอ้อ	410757	330,000.00		330,000.00	-	
26	วัดสันป่าคำ	410298	140,000.00		140,000.00	-	

ใบงวดเลขที่	โรงเรียน	รหัส งปม.	จำนวนเงินรับ	ผูกพัน	เบิก-จ่าย	คงเหลือ	รายการ
27	วัดสันมะฮกฟ้า	410C10	112,000.00		112,000.00	-	
28	วัดหนองป่าครั่ง	410300	65,000.00		65,000.00	-	
29	อนุบาลเชียงใหม่	410L24	315,000.00		315,000.00	-	
3	ปรับปรุงซ่อมแซมอาคารเรียนอาคารประกอบและสิ่งก่อสร้างอื่น (2,161,000.-)						
1	เจ้าพ่อหลวงอุปถัมภ์ 1	410UR9	897,000.00		655,000.00	242,000.00	145,000.00
	ที่ศธ04002/ว1770 ลว.29 เมย.64		(97,000.00)			- 97,000.00	โอนกลับส่วนกลาง เมษายน 2564
	ที่ศธ 04002/ว3839 ลว.13 กย.64		- 145,000.00			- 145,000.00	โอนกลับส่วนกลาง กันยายน 2564
2	สังวาลย์วิทยา	410US0	1,264,000.00	610,800.00	407,200.00	246,000.00	
	ที่ศธ04002/ว2908 ลว.27 กค.64		- 246,000.00			- 246,000.00	โอนกลับส่วนกลาง กรกฎาคม 2564
7	ก่อสร้างอาคารเรียน 3118ล./55-ข (ในเขตแผ่นดินไหว)(งบผูกพันเดิม) ครั้งที่ 2						
1	บ้านสันกำแพง	420102	3,088,000.00		3,088,000.00	-	
14	ก่อสร้างอาคารเรียน 3118ล./55-ข (ในเขตแผ่นดินไหว)(งบผูกพันเดิม) ครั้งที่ 3						
1	บ้านสันกำแพง	420102	4,246,000.00	522,417.93	3,723,582.07	-	
			23,517,300.00	2,792,217.93	20,549,082.07	176,000.00	

แผนงานยุทธศาสตร์เพื่อสนับสนุนด้านการพัฒนาและเสริมสร้างศักยภาพทรัพยากรมนุษย์
โครงการขับเคลื่อนการพัฒนาการศึกษาที่ยั่งยืน
งบลงทุน รหัสงบประมาณ 20004 35061 410000

ใบงวดเลขที่	รายการ	รหัส งบประมาณ	จำนวนเงินรับ	ผูกพัน	เบิก-จ่าย	คงเหลือ	รายการ
4	ปรับปรุงซ่อมแซมอาคารเรียนอาคารประกอบและสิ่งก่อสร้างอื่น						
1	วัดเปาสามขา	410001	493,000.00		493,000.00	-	
			493,000.00	-	493,000.00	-	

แผนงานยุทธศาสตร์เพื่อสนับสนุนด้านการพัฒนาและเสริมสร้างศักยภาพทรัพยากรมนุษย์
โครงการโรงเรียนคุณภาพประจำตำบล
งบลงทุน รหัสงบประมาณ 20004 350B6 110000

ใบงวดเลขที่	โรงเรียน	รหัส งบม.	จำนวนเงินรับ	ผูกพัน	เบิก-จ่าย	คงเหลือ	รายการ
9	ระบบคอมพิวเตอร์พร้อมอุปกรณ์ต่อพ่วง รร.ขนาดกลาง IC3						
1	ท่าศาลา	110305	297,400.00	255,500.00	41,800.00	100.00	
2	วัดชะขาว	110306	297,400.00	255,500.00	41,800.00	100.00	
3	วัดป่าข่อยใต้	110065	297,400.00	255,500.00	41,800.00	100.00	
4	วัดเสาทิน	110223	297,400.00	255,500.00	41,800.00	100.00	
5	บ้านบ่อหิน	110307	297,400.00	255,500.00	41,800.00	100.00	
6	บ้านป่าไม้แดง	110308	297,400.00	255,500.00	41,800.00	100.00	
7	บ้านป่าเหมือด	110673	297,400.00	255,500.00	41,800.00	100.00	
8	สันกำแพงคันธารุธรรม	110683	297,400.00	255,500.00	41,800.00	100.00	
9	ทาเหนือวิทยา	110066	297,400.00	255,500.00	41,800.00	100.00	
10	วัดห้วยทราย	110970	297,400.00	255,500.00	41,800.00	100.00	
11	วัดห้วยแก้ว	110188	297,400.00	255,500.00	41,800.00	100.00	
10	ครุภัณฑ์ที่มีราคาต่อหน่วยต่ำกว่า 1 ล้านบาท (1 ตำบล 1 โรงเรียนคุณภาพ) 5,709,740.-						
1	บ้านป่าจั่ว	110BF2	48,980.00		48,980.00	-	โต๊ะเก้าอี้นักเรียนระดับประถมศึกษา
2	บ้านป่าเหมือด	110BF3	126,000.00		125,996.00	4.00	อุปกรณ์ห้องปฏิบัติการวิทยาศาสตร์(ประถมศึกษา)(เลือกรายการ)

ใบงวดเลขที่	โรงเรียน	รหัส สปม.	จำนวนเงินรับ	ผูกพัน	เบิก-จ่าย	คงเหลือ	รายการ
3	บ้านหนองโค้ง	110BF4	120,000.00		120,000.00	-	อุปกรณ์ห้องปฏิบัติการวิทยาศาสตร์(ประถมศึกษา-มัธยมตอนต้น)(เลือกรายการ)
4	วัดล้านตอง	110BF5	63,000.00		63,000.00	-	อุปกรณ์วิชางานเกษตรแบบ2(เลือกรายการ)
5	ออนใต้วิทยา	110BF6	63,200.00		63,200.00	-	โต๊ะเก้าอี้นักเรียนระดับประถมศึกษา
6	บ้านป่าเส้า	110DM2	120,000.00		119,999.00	1.00	อุปกรณ์ห้องปฏิบัติการวิทยาศาสตร์(ประถมศึกษา-มัธยมตอนต้น)(เลือกรายการ)
7	คำเที่ยงอนุสรณ์	110DM3	126,000.00		126,000.00	-	อุปกรณ์ห้องปฏิบัติการวิทยาศาสตร์(ประถมศึกษา)(เลือกรายการ)
8	ชุมชนบ้านบวกครกน้อย	110DM4	120,000.00	120,000.00		-	อุปกรณ์ห้องปฏิบัติการวิทยาศาสตร์(ประถมศึกษา-มัธยมตอนต้น)(เลือกรายการ)
9	วัดเสาทิน	110DM5	126,000.00		126,000.00	-	อุปกรณ์ห้องปฏิบัติการวิทยาศาสตร์(ประถมศึกษา)(เลือกรายการ)
10	บ้านแซ่ข้าง(เทพนานุกุล)	110DM6	80,000.00		79,650.00	350.00	ครุภัณฑ์สำหรับห้องสมุดแบบ2(เลือกรายการ)
	ที่ศธ 04002/ว3839ลว.13 กย.64		- 300.00			- 300.00	โอนกลับส่วนกลาง กันยายน 2564
11	วัดสันโค้ง	110DM7	65,500.00		65,500.00	-	อุปกรณ์พัฒนาทักษะคิดวิเคราะห์ระดับประถมศึกษา
12	ชลประทานผาแตก	110I60	63,000.00		61,300.00	1,700.00	อุปกรณ์วิชางานเกษตรแบบ2(เลือกรายการ)
13	คำเที่ยงอนุสรณ์	110I61	316,000.00		316,000.00	-	โต๊ะเก้าอี้นักเรียนระดับประถมศึกษา
14	คำเที่ยงอนุสรณ์	110I62	65,500.00		65,400.00	100.00	อุปกรณ์พัฒนาทักษะคิดวิเคราะห์ระดับประถมศึกษา
	ที่ศธ 04002/ว3839ลว.13 กย.64		- 100.00			- 100.00	โอนกลับส่วนกลาง กันยายน 2564
15	พุทธิโสภณ	110I63	126,000.00		120,900.00	5,100.00	อุปกรณ์ห้องปฏิบัติการวิทยาศาสตร์(ประถมศึกษา)(เลือกรายการ)
16	บ้านโป่งน้อย	110I64	45,500.00		45,500.00	-	จอร์รับภาพชนิดมอเตอร์ไฟฟ้าขนาดเส้นทแยงมุมขนาด 200 นิ้ว
17	ทาเหนือวิทยา	110I65	400,000.00		399,960.00	40.00	ครุภัณฑ์สำหรับห้องปฏิบัติการคณิตศาสตร์(เลือกรายการ)
18	บ้านแซ่ข้าง(เทพนานุกุล)	110I66	14,700.00		14,700.00	-	ตู้เย็นขนาด9คิวบิกฟุต
19	บ้านหนองโค้ง	110I67	474,000.00		474,000.00	-	โต๊ะเก้าอี้นักเรียนระดับประถมศึกษา

ใบงวดเลขที่	โรงเรียน	รหัส งปม.	จำนวนเงินรับ	ผูกพัน	เบิก-จ่าย	คงเหลือ	รายการ
20	วัดสันโค้ง	110I68	60,000.00		39,700.00	20,300.00	ครุภัณฑ์สำหรับห้องสมุดแบบ1(เลือกรายการ)
	ที่ศธ 04002/ว3839ลว.13 กย.64		- 20,300.00			- 20,300.00	โอนกลับส่วนกลาง กันยายน 2564
21	บ้านบ่อหิน	110N00	55,300.00		55,300.00	-	โต๊ะเก้าอี้นักเรียนระดับประถมศึกษา
22	บ้านแม่จ้อง	110N01	79,000.00			79,000.00	โต๊ะเก้าอี้นักเรียนระดับประถมศึกษา
23	บ้านแม่หวาน	110N02	100,000.00		99,950.00	50.00	ครุภัณฑ์สำหรับงานไฟฟ้า(เลือกรายการ)
24	บ้านป่าเหมือด	110N03	63,000.00		62,990.00	10.00	อุปกรณ์วิชางานเกษตรแบบ2(เลือกรายการ)
25	บ้านป่าเหมือด	110N04	65,500.00		65,475.00	25.00	อุปกรณ์พัฒนาทักษะคิดวิเคราะห์ระดับประถมศึกษา
26	วัดช่างเคียน	110N05	126,000.00		125,995.00	5.00	อุปกรณ์ห้องปฏิบัติการวิทยาศาสตร์(ประถมศึกษา)(เลือกรายการ)
27	วัดป่าข่อยใต้	110N06	126,000.00		126,000.00	-	อุปกรณ์ห้องปฏิบัติการวิทยาศาสตร์(ประถมศึกษา)(เลือกรายการ)
28	วัดป่าข่อยใต้	110N07	316,000.00		316,000.00	-	โต๊ะเก้าอี้นักเรียนระดับประถมศึกษา
29	แม่คือวิทยา	110N44	150,000.00		148,200.00	1,800.00	ครุภัณฑ์สำหรับห้องวิทยาศาสตร์(เลือกรายการ)
	ที่ศธ 04002/ว3839ลว.13 กย.64		- 400.00			- 400.00	โอนกลับส่วนกลาง กันยายน 2564
30	บ้านแม่ฮ้อยเงิน	110N45	65,500.00		65,500.00	-	อุปกรณ์พัฒนาทักษะคิดวิเคราะห์ระดับประถมศึกษา
31	วัดชะจาว	110N46	84,600.00		84,600.00	-	เครื่องมัลติมีเดียโปรเจคเตอร์ระดับ SVGAขนาด3,000ANSILumens
32	วัดป่าข่อยใต้	110N47	63,000.00		63,000.00	-	อุปกรณ์วิชางานเกษตรแบบ2(เลือกรายการ)
33	บ้านหนองโค้ง	110N48	63,000.00		63,000.00	-	อุปกรณ์วิชางานเกษตรแบบ2(เลือกรายการ)
34	วัดสันกลางเหนือ	110N49	62,500.00		53,000.00	9,500.00	เครื่องมัลติมีเดียโปรเจคเตอร์ระดับ XGAขนาด4,500ANSILumens
	ที่ศธ 04002/ว3839ลว.13 กย.64		- 9,500.00			- 9,500.00	โอนกลับส่วนกลาง กันยายน 2564

ใบงวดเลขที่	โรงเรียน	รหัส งปม.	จำนวนเงินรับ	ผูกพัน	เบิก-จ่าย	คงเหลือ	รายการ
35	วัดร่องบัวแดงศรีจันทร์วิทยาการ	110O21	43,000.00		43,000.00	-	อุปกรณ์วิชาการเกษตรแบบ1(เลือกรายการ)
36	วัดสันกลางเหนือ	110O22	45,500.00		45,500.00	-	จอร์รับภาพชนิดมอเตอร์ไฟฟ้าขนาดเส้นทแยงมุมขนาด 200 นิ้ว
37	อนุบาลบ้านท่าเมืองล่าง	110O43	126,000.00		126,000.00	-	อุปกรณ์ห้องปฏิบัติการวิทยาศาสตร์(ประถมศึกษา)(เลือกรายการ)
38	บ้านโป่งน้อย	110O44	62,500.00		53,000.00	9,500.00	เครื่องมัลติมีเดียโปรเจคเตอร์ระดับXGA ขนาด 4,500 ANSILumens
	ที่ศธ 04002/ว3839ลว.13 กย.64		- 9,500.00			- 9,500.00	โอนกลับส่วนกลาง กันยายน 2564
39	วัดห้วยทราย	110O45	62,500.00		53,000.00	9,500.00	เครื่องมัลติมีเดียโปรเจคเตอร์ระดับXGA ขนาด 4,500 ANSILumens
	ที่ศธ 04002/ว3839ลว.13 กย.64		- 9,500.00			- 9,500.00	โอนกลับส่วนกลาง กันยายน 2564
40	วัดสันโค้ง	110O46	90,060.00		90,060.00	-	โต๊ะเก้าอี้นักเรียนระดับประถมศึกษา
41	บ้านบวกค่าง	110O47	400,000.00		399,670.00	330.00	ครุภัณฑ์สำหรับห้องปฏิบัติการคณิตศาสตร์(เลือกรายการ)
	ที่ศธ 04002/ว3839ลว.13 กย.64		- 300.00			- 300.00	โอนกลับส่วนกลาง กันยายน 2564
42	บ้านเชิงดอย(ดอยสะเก็ดศึกษา)	110P57	252,800.00		252,800.00	-	โต๊ะเก้าอี้นักเรียนระดับประถมศึกษา
43	เทพเสด็จวิทยา	110P58	62,500.00		62,500.00	-	เครื่องมัลติมีเดียโปรเจคเตอร์ระดับXGA ขนาด 4,500 ANSILumens
44	บ้านแม่หวาน	110Q11	43,000.00		43,000.00	-	อุปกรณ์วิชาการเกษตรแบบ1(เลือกรายการ)
45	ท่าศาลา	110Q12	20,100.00		17,800.00	2,300.00	เครื่องสูบน้ำแบบหอยโข่งเครื่องยนต์เบนซินสูบน้ำได้1,000ลิตรต่อนาที7แรงม้า
	ที่ศธ 04002/ว3839ลว.13 กย.64		- 2,300.00			- 2,300.00	โอนกลับส่วนกลาง กันยายน 2564
46	อนุบาลบ้านท่าเมืองล่าง	110Q13	63,000.00		63,000.00	-	อุปกรณ์วิชาการเกษตรแบบ2(เลือกรายการ)
47	บ้านดอนปิน	110Q14	150,000.00		149,690.00	310.00	ครุภัณฑ์สำหรับห้องวิทยาศาสตร์(เลือกรายการ)
	ที่ศธ 04002/ว3839ลว.13 กย.64		- 300.00			- 300.00	โอนกลับส่วนกลาง กันยายน 2564
48	ทาเหนือวิทยา	110Q15	120,000.00		119,989.00	11.00	อุปกรณ์ห้องปฏิบัติการวิทยาศาสตร์(ประถมศึกษา-มัธยมตอนต้น)(เลือกรายการ)
49	บ้านออนกลาง	110Q16	126,000.00		126,000.00	-	อุปกรณ์ห้องปฏิบัติการวิทยาศาสตร์(ประถมศึกษา)(เลือกรายการ)
						-	
			8,928,640.00	2,930,500.00	5,909,604.00	88,536.00	-

แผนงานยุทธศาสตร์เพื่อสนับสนุนด้านการพัฒนาและเสริมสร้างศักยภาพทรัพยากรมนุษย์
โครงการโรงเรียนคุณภาพประจำตำบล
งบลงทุน รหัสงบประมาณ 20004 350B6 420000

ใบงวดเลขที่	โรงเรียน	รหัส งบม.	จำนวนเงินรับ	ผูกพัน	เบิก-จ่าย	คงเหลือ	รายการ
5	รายการก่อสร้างอาคารเรียน 212ล./57สำหรับก่อสร้างในเขตแผ่นดินไหว(รร.คุณภาพประจำตำบล)						
1	บ้านเชิงดอย(ดอยสะเก็ดศึกษา	420070	3,591,000.00	3,591,000.00		-	
2	บ้านโป่งน้อย	420015	3,591,000.00	3,591,000.00		-	
3	บ้านหนองโค้ง	420071	3,591,000.00	3,591,000.00		-	
6	งบประมาณสำหรับโครงการโรงเรียนคุณภาพประจำตำบล						
1	หมู่บ้านสหกรณ์2	410899	1,301,300.00		1,054,000.00	247,300.00	
	ที่ ศธ04002/ว2908 ลว.27 กค.64		- 247,300.00			- 247,300.00	สพฐ.โอนกลับส่วนกลาง
2	ชลประทานผาแตก	410D46	8,174,000.00	3,600,000.00	2,400,000.00	2,174,000.00	
	ที่ ศธ04002/ว2908 ลว.27 กค.64		- 2,174,000.00			- 2,174,000.00	สพฐ.โอนกลับส่วนกลาง
			17,827,000.00	14,373,000.00	3,454,000.00	-	-

แผนงานยุทธศาสตร์สร้างความเสมอภาคทางการศึกษา
 โครงการพัฒนาสื่อและเทคโนโลยีสารสนเทศเพื่อการศึกษา
 งบลงทุน รหัสงบประมาณ 20004 43047 110000

ใบงวดเลขที่	โรงเรียน	รหัส งบประมาณ	จำนวนเงินรับ	ผูกพัน	เบิก-จ่าย	คงเหลือ	รายการ
13	ครุภัณฑ์ราคาต่อหน่วยต่ำกว่า 1 ล้านบาทรายการอุปกรณ์ DLTV ทดแทนปี 57						
1	แม่ตะไคร้	110302	49,500.00	46,000.00		3,500.00	
			49,500.00	46,000.00	-	3,500.00	

สรุปผลการใช้จ่ายงบประมาณ ปี พ.ศ.2564

งบเงินอุดหนุน

สรุปสถานะเงินงบประมาณ ของสำนักงานเขตพื้นที่การศึกษาประถมศึกษาเชียงใหม่เขต 1
งบเงินอุดหนุน ประจำเดือน กันยายน 2564

แผนงานพื้นฐาน: โครงการ/ผลผลิต :	รหัสงบประมาณ	จำนวนเงินรับ		
			เบิกจ่าย	คงเหลือ
<u>4.แผนงานยุทธศาสตร์ เพื่อสนับสนุนด้านการพัฒนาและเสริมสร้างศักยภาพทรัพยากรมนุษย์</u>				
โครงการ ขับเคลื่อนการพัฒนาการศึกษาที่ยั่งยืน	20004 35061 500XXX	677,700.00	677,700.00	-
<u>5.แผนงานยุทธศาสตร์ สร้างความเสมอภาคทางการศึกษา</u>				
โครงการสนับสนุนคจ.ในการจัดการศึกษาตั้งแต่ระดับอนุบาลจนจบกศ.ขั้นพื้นฐาน	20004 43022 500XXX	90,318,040.00	90,272,765.00	45,275.00
สร้างโอกาสและลดความเหลื่อมล้ำทางการศึกษาในระดับพื้นที่	20004 43067 500001	57,600.00	57,600.00	-
รวมปกติ		91,053,340.00	91,008,065.00	45,275.00
คิดเป็นร้อยละ		100%	99.95%	0.05%

รายละเอียดการใช้จ่ายงบประมาณ ปี พ.ศ.2564

งบเงินอุดหนุน

รายละเอียดการใช้จ่ายงบประมาณ ประจำปี พ.ศ. 2564
แผนงานยุทธศาสตร์ เพื่อสนับสนุนการพัฒนาและเสริมสร้างศักยภาพทรัพยากรมนุษย์ โครงการขับเคลื่อนการพัฒนาการศึกษาที่ยั่งยืน
งบเงินอุดหนุน รหัสงบประมาณ 20004 35061 500XXX

ใบงวดเลขที่	รายการ/โรงเรียน	รหัสงบประมาณ	จำนวนเงินรับ	เบิก - จ่าย	คงเหลือ
100	เพื่อสนับสนุนการดำเนินงานพื้นที่นวัตกรรมการศึกษาประจำปีงบประมาณ 2564				
1	เทพเสด็จ	(35061 500021)	69,800.00	69,800.00	-
2	บ้านบวกรกน้อย	(35061 500080)	56,470.00	56,470.00	-
3	หมู่บ้านสหกรณ์ 2	(35061 500143)	63,110.00	63,110.00	-
4	บ้านโป่งน้อย	(35061 500189)	56,470.00	56,470.00	-
5	บ้านตลาดขี้เหล็ก	(35061 500192)	66,460.00	66,460.00	-
6	ศรีเนห์รู	(35061 500314)	63,110.00	63,110.00	-
7	วัดช่วงสิงห์	(35061 500315)	59,770.00	59,770.00	-
8	คำเที่ยงอนุสรณ์	(35061 500316)	56,470.00	56,470.00	-
9	อนุบาลเชียงใหม่	(35061 500317)	56,470.00	56,470.00	-
10	แม่คือวิทยา	(35061 500318)	63,110.00	63,110.00	-
11	แม่โป่งประชาสามัคคี	(35061 500319)	66,460.00	66,460.00	-
			677,700.00	677,700.00	-

รายละเอียดการใช้จ่ายงบประมาณ ประจำปี พ.ศ. 2564
แผนงานยุทธศาสตร์ สร้างความเสมอภาคทางการศึกษา โครงการสนับสนุน คชจ.ในการจัดการศึกษาตั้งแต่ระดับอนุบาลจนจบศ.ขั้นพื้นฐาน
งบเงินอุดหนุน รหัสงบประมาณ 20004 43022 500XXX

ใบงวดเลขที่	รายการ	รหัสงบประมาณ	จำนวนเงินรับ	เบิก - จ่าย	คงเหลือ
7	รายการ คชจ.การจัดการศึกษาขั้นพื้นฐานภาคเรียนที่ 2/2563				
	ค่าอุปกรณ์การเรียน	(43022 500062)	2,698,937.00	2,698,937.00	-
	ค่ากิจกรรมพัฒนาคุณภาพผู้เรียน	(43022 500207)	3,683,860.00	3,683,860.00	-
	ค่าจัดการเรียนการสอน	(43022 500216)	15,906,941.00	15,906,441.00	500.00
18	รายการการจัดการศึกษาโดยครอบครัว/ประกอบการภาคเรียนที่ 2/2563				
	ค่าอุปกรณ์การเรียน	(43022 500062)	7,725.00	7,725.00	-
	ค่ากิจกรรมพัฒนาคุณภาพผู้เรียน	(43022 500207)	11,700.00	11,700.00	-
	ค่าจัดการเรียนการสอน	(43022 500216)	173,367.00	173,367.00	-
30	รายการการจัดการเรียนการสอน(ค่าอาหารนักเรียนประจำพักนอน)ภาคเรียนที่ 2/2563				
	ค่าจัดการเรียนการสอน	(43022 500216)	32,000.00	32,000.00	-
34	รายการค่าใช้จ่ายในการจัดการศึกษาขั้นพื้นฐานภาคเรียนที่ 2/2563(30%)				
	ค่าอุปกรณ์การเรียน	(43022 500062)	1,095,615.00	1,095,615.00	-
	ค่ากิจกรรมพัฒนาคุณภาพผู้เรียน	(43022 500207)	1,536,140.00	1,536,140.00	-
	ค่าจัดการเรียนการสอน	(43022 500216)	5,957,005.00	5,957,005.00	-
50	รายการค่าจัดการเรียนการสอน(ปัจจัยพื้นฐานสำหรับนร.ยากจน)ภาคเรียนที่ 2/2563				
	ค่าจัดการเรียนการสอน	(43022 500216)	2,379,000.00	2,372,500.00	6,500.00

ใบงวดเลขที่	รายการ	รหัสงบประมาณ	จำนวนเงินรับ	เบิก - จ่าย	คงเหลือ
68	รายการค่าใช้จ่ายในการจัดการศึกษาขั้นพื้นฐานภาคเรียนที่ 1/2564				
	ค่าหนังสือเรียน	(43022 500330)	10,151,017.00	10,151,017.00	-
	ค่าอุปกรณ์การเรียน	(43022 500062)	2,774,910.00	2,774,910.00	-
	ค่าเครื่องแบบนักเรียน	(43022 500201)	5,440,140.00	5,440,140.00	-
	ค่ากิจกรรมพัฒนาคุณภาพผู้เรียน	(43022 500207)	3,880,667.00	3,880,667.00	-
	ค่าจัดการเรียนการสอน	(43022 500216)	7,969,000.00	7,969,000.00	-
96	รายการค่าใช้จ่ายในการจัดการศึกษาขั้นพื้นฐานภาคเรียนที่ 1/2564(70%)ครั้งที่ 2				
	ค่าจัดการเรียนการสอน	(43022 500216)	7,964,687.00	7,964,687.00	-
104	รายการค่าใช้จ่ายในการจัดการศึกษาขั้นพื้นฐานภาคเรียนที่ 1/2564				
	ค่าหนังสือเรียน	(43022 500012)	31,110.00	31,110.00	-
	ค่าอุปกรณ์การเรียน	(43022 500347)	9,285.00	9,285.00	-
	ค่าเครื่องแบบนักเรียน	(43022 500247)	19,530.00	19,530.00	-
	ค่ากิจกรรมพัฒนาคุณภาพผู้เรียน	(43022 500260)	13,990.00	13,990.00	-
	ค่าจัดการเรียนการสอน	(43022 500183)	211,891.00	211,891.00	-

ใบงวดเลขที่	รายการ	รหัสงบประมาณ	จำนวนเงินรับ	เบิก - จ่าย	คงเหลือ
111	รายการค่าใช้จ่ายในการจัดการศึกษาขั้นพื้นฐานภาคเรียนที่ 1/2564				
	ค่าหนังสือเรียน	(43022 500012)	4,046,211.00	4,046,211.00	-
	ค่าอุปกรณ์การเรียน	(43022 500347)	1,110,725.00	1,110,725.00	-
	ค่าเครื่องแบบนักเรียน	(43022 500247)	2,187,727.00	2,187,727.00	-
	ค่ากิจกรรมพัฒนาคุณภาพผู้เรียน	(43022 500260)	1,560,005.00	1,560,005.00	-
	ค่าจัดการเรียนการสอน	(43022 500183)	6,447,705.00	6,447,705.00	-
126	รายการค่าใช้จ่ายในการจัดการศึกษาขั้นพื้นฐาน(ปัจจัยพื้นฐานสำหรับนักเรียนยากจน)ภาคเรียนที่ 1/2564				
	ค่าจัดการเรียนการสอน	(43022 500183)	2,268,500.00	2,266,000.00	2,500.00
127	รายการค่าใช้จ่ายในการจัดการศึกษาขั้นพื้นฐาน(ค่าอาหารนักเรียนประจำพักนอน)ภาคเรียนที่ 1/2564				
	ค่าจัดการเรียนการสอน	(43022 500183)	48,000.00	48,000.00	-
130	ธุรการโรงเรียนอัตรา 9000 บาท (กย.64)	(43022 500183)	351,000.00	342,000.00	9,000.00
	นักการภารโรงอัตรา 9000 บาท (กย.64)	(43022 500183)	349,650.00	322,875.00	26,775.00
			90,318,040.00	90,272,765.00	45,275.00

รายละเอียดการใช้จ่ายงบประมาณ ประจำปี พ.ศ. 2564
แผนงานยุทธศาสตร์ สร้างความเสมอภาคทางการศึกษา โครงการสร้างโอกาสและลดความเหลื่อมล้ำทางการศึกษาในระดับพื้นที่
งบเงินอุดหนุน รหัสงบประมาณ 20004 43067 500001

ใบงวดเลขที่	รายการ	จำนวนเงินรับ	เบิก - จ่าย	คงเหลือ
48	ค่าอาหารนร.พักนอนประจำใน รร.ที่จัดที่พักนอนให้กับ นร.ในพื้นที่ยากลำบากภาคเรียน1/2563(เพิ่ม)และภาคเรียนที่ 2/2563	28,800.00	28,800.00	-
131	ค่าอาหารนร.พักนอนประจำใน รร.ที่จัดที่พักนอนให้กับ นร.ในพื้นที่ยากลำบากภาคเรียน2/2563(เพิ่ม)และภาคเรียนที่ 1/2564	28,800.00	28,800.00	-
				-
		57,600.00	57,600.00	-

รายละเอียดการใช้จ่ายงบประมาณ ประจำปี พ.ศ. 2564
แผนงานหรือโครงการที่มีวัตถุประสงค์เพื่อช่วยเหลือเหยี่ยวยาและชดเชยให้แก่ประชาชน
โครงการให้ความช่วยเหลือบรรเทาภาระค่าใช้จ่ายด้านการศึกษาในช่วงการแพร่ระบาดของโรคโควิด-19ของสพฐ.
งบเงินอุดหนุน รหัสงบประมาณ 20004 E2701 500001

ใบงวดเลขที่	รายการ	จำนวนเงินรับ	เบิก - จ่าย	คงเหลือ
121	เพื่อให้การสนับสนุน คชจ.ด้านการศึกษาเพื่อลดภาระ คชจ.ให้กับผู้ปกครองของนักเรียนในอัตรา 2000 บาทต่อนักเรียน 1 คน	42,266,000.00	42,020,000.00	246,000.00
	ที่ศธ 04002/ว4256 ลว.30 กย.64 โอนกลับส่วนกลาง	- 246,000.00		- 246,000.00
		42,020,000.00	42,020,000.00	-

สรุปผลการใช้จ่ายงบประมาณ ปี พ.ศ.2564

งบรายจ่ายอื่น

สรุปสถานะเงินงบประมาณ ของสำนักงานเขตพื้นที่การศึกษาประถมศึกษาเชียงใหม่เขต 1
งบรายจ่ายอื่น ประจำเดือน กันยายน 2564

แผนงาน ยุทธศาสตร์เพื่อสนับสนุนด้านการพัฒนาและเสริมสร้างศักยภาพทรัพยากรมนุษย์	รหัสงบประมาณ	จำนวนเงินรับ			
			ผูกพัน	เบิกจ่าย	คงเหลือ
โครงการ ป้องกันและแก้ไขปัญหาเสพติดในสถานศึกษา	2000 06036 71000X	235,000.00		182,120.00	52,880.00
โครงการ พัฒนาหลักสูตรกระบวนการเรียนการสอนการวัดและประเมินผล	20004 35031 70000X	205,470.00		193,270.00	12,200.00
โครงการ ขับเคลื่อนการพัฒนาการศึกษาที่ยั่งยืน	20004 35061 700010	3,697,650.00		3,292,883.80	404,766.20
โครงการ เสริมสร้างระเบียบวินัยคุณธรรมและจริยธรรมและคุณลักษณะอันพึงประสงค์	20004 35062 700006	169,100.00	-	162,407.00	6,693.00
ผลผลิต การมีส่วนร่วมในการทรัพยากรธรรมชาติและสิ่งแวดล้อม(เบิกแทนกัน)	20004 54001 709001	44,000.00		44,000.00	-
รวมปกติ		4,351,220.00	-	3,874,680.80	476,539.20
คิดเป็นร้อยละ		100%	0%	89.05%	10.95%

รายละเอียดการใช้จ่ายงบประมาณ ปี พ.ศ.2564
งบรายจ่ายอื่น

รายละเอียดการใช้จ่ายงบประมาณ ประจำปี พ.ศ. 2564
แผนงานยุทธศาสตร์เพื่อสนับสนุนด้านการพัฒนาและเสริมสร้างศักยภาพทรัพยากรมนุษย์
โครงการป้องกันและแก้ไขปัญหาเสพติดในสถานศึกษา
งบรายจ่ายอื่น รหัสงบประมาณ 20004 06036 700001

ใบงวดเลขที่	รายการ	จำนวนเงินรับ	เบิก - จ่าย	คงเหลือ
58	คชจ.โครงการพัฒนาทักษะชีวิตเพื่อปรับเปลี่ยนพฤติกรรมนร.กลุ่มเฝ้าระวัง	60,000.00	48,180.00	11,820.00
	คชจ.โครงการส่งเสริมสนับสนุนพัฒนานร.แกนนำในการป้องกันและแก้ไขปัญหาเสพติดในสถานศึกษา	35,000.00	32,050.00	2,950.00
	คชจ.โครงการลูกเสือต้านภัยยาเสพติด	56,000.00	24,000.00	32,000.00
85	คชจ.โครงการลูกเสือต้านภัยยาเสพติด ครั้งที่ 2	56,000.00	49,900.00	6,100.00
122	คชจ.โครงการลูกเสือต้านภัยยาเสพติด เพื่อดำเนินงานตามโครงการลูกเสือต้านภัยยาเสพติด	28,000.00	27,990.00	10.00
			-	
		235,000.00	182,120.00	52,880.00

รายละเอียดการใช้จ่ายงบประมาณ ประจำปี พ.ศ. 2564
แผนงานยุทธศาสตร์เพื่อสนับสนุนด้านการพัฒนาและเสริมสร้างศักยภาพทรัพยากรมนุษย์
โครงการพัฒนาหลักสูตรกระบวนการเรียนการสอนการวัดและประเมินผล
งบรายจ่ายอื่น รหัสงบประมาณ 20004 35031 700001

ใบงวดเลขที่	รายการ	จำนวนเงินรับ	เบิก - จ่าย	คงเหลือ
8	คชจ.เข้าร่วมประชุมชี้แจงศูนย์สอบในการจัดการทำแผนการประเมินคุณภาพผู้เรียน(NT) ชั้นป.3ฯ 23-25พย.63 โรงแรมริเวอร์ไซด์ กทม.	4,880.00	4,880.00	-
45	คชจ.ดำเนินงานโครงการพัฒนากล้องเครื่องมือมาตรฐานเพื่อยกระดับคุณภาพผู้เรียนในศตวรรษที่ 21 (NT) ป.3 (RT) ป.1	107,150.00	105,840.00	1,310.00
51	คชจ.ในการดำเนินกิจกรรมการประเมินพัฒนานักเรียนที่จบหลักสูตรการศึกษาปฐมวัย พ.ศ.2560 ปีการศึกษา 2563	4,400.00	4,400.00	-
76	คชจ.ดำเนินงานโครงการการขับเคลื่อนการจัดการเรียนรู้วิทยาการคำนวณและการออกแบบเทคโนโลยีเพื่อเป็นคชจ.ในการนิเทศฯ	10,000.00		10,000.00
105	คชจ.ดำเนินโครงการพัฒนากล้องเครื่องมือมาตรฐานเพื่อยกระดับคุณภาพผู้เรียนในศตวรรษที่ 21 ตรวจเยี่ยม/พัฒนาระบบประกันคุณภาพฯ	10,800.00	10,800.00	-
107	คชจ.ดำเนินโครงการส่งเสริมและพัฒนาระบบการประกันคุณภาพภายในสถานศึกษา	68,240.00	67,350.00	890.00
		205,470.00	193,270.00	12,200.00

รายละเอียดการใช้จ่ายงบประมาณ ประจำปี พ.ศ. 2564
แผนงานยุทธศาสตร์เพื่อสนับสนุนด้านการพัฒนาและเสริมสร้างศักยภาพทรัพยากรมนุษย์ โครงการขับเคลื่อนการพัฒนาการศึกษาที่ยั่งยืน
งบรายจ่ายอื่น รหัสงบประมาณ 20004 35061 700010

ใบงวดเลขที่	รายการ	จำนวนเงินรับ	เบิก - จ่าย	คงเหลือ
12	คตท.การจ้างอัตราจ้างครูผู้ทรงคุณค่าแห่งแผ่นดิน งวดที่ 1 /5 เดือน(พย.63-มีค.64)	425,000.00	408,000.00	17,000.00
42	คชจ.เดินทางไปเรียนรวมของนักเรียน กรณีรวมและเลิกสถานศึกษาขั้นพื้นฐาน ภาคเรียนที่ 1/2563ครั้งที่ 3	469,500.00	415,355.00	54,145.00
53	คชจ.ดำเนินงานในกรณีพิเศษและติดตามโรงเรียนในโครงการคอนเน็กซ์อีดี และโครงการโรงเรียนร่วมพัฒนาประจำปีงบประมาณ 2564	11,000.00	9,500.00	1,500.00
61	คชจ.เดินทางไปเรียนรวมของนร.กรณีรวมและเลิกสถานศึกษาขั้นพื้นฐาน ภาคเรียนที่ 2/2563 (ครั้งที่ 1)	776,000.00	710,440.50	65,559.50
67	คชจ.ในการตรวจประเมินผลงานทางวิชาการของ ขรก.ครูและบุคลากรทางกศ.ที่ขอรับการประเมินเลื่อนวิทยฐานะ ชพ	16,300.00	14,025.00	2,275.00
70	คตท.การจ้างอัตราจ้างครูผู้ทรงคุณค่าแห่งแผ่นดิน งวดที่ 2 /2 เดือน(พค.63-มีย.64)	170,000.00	136,000.00	34,000.00
80	คชจ.ดำเนินงานโครงการพัฒนาคุณภาพการเรียนการสอนภาษาไทยตามนโยบาย "เด็กไทยวิถีใหม่ อ่านออกเขียนได้ทุก	5,000.00	5,000.00	-
81	คชจ.ดำเนินโครงการค่าย "เยาวชน..รักษ์พงไพรเฉลิมพระเกียรติ 60 พรรษาสมเด็จพระเทพฯ ประจำปี 2564	238,000.00	204,500.00	33,500.00
98	คชจ.ดำเนินงานโครงการบริหารจัดการโรงเรียนขนาดเล็กเพื่อสนับสนุนการเดินทางไปเรียนรวมของนร.กรณีรวมและเลิกสถานศึกษาภาคเรียนที่ 2/2563(ครั้งที่ 2)	1,071,300.00	931,848.30	139,451.70
103	คชจ.ดำเนินงานโครงการการจัดการศึกษาเพื่อการมีงานทำ (รร.ทาเหนือ)	10,000.00	10,000.00	-
113	คตท.การจ้างอัตราจ้างครูผู้ทรงคุณค่าแห่งแผ่นดิน งวดที่ 4 /2 เดือน(สค.-กย.64)	170,000.00	68,000.00	102,000.00
138	คชจ.ดำเนินโครงการบริหารจัดการรร.ขนาดเล็กเพื่อสนับสนุนค่าพาหนะรับ-ส่ง นร.ไปเรียนรวมกรณีรวม/เลิก ภาค1/2	351,250.00	351,250.00	-
139	คชจ.ดำเนินโครงการบริหารจัดการรร.ขนาดเล็กเพื่อสนับสนุนค่าพาหนะรับ-ส่ง นร.ไปเรียนรวมกรณีรวม/เลิก ภาค1/2	69,300.00	28,965.00	40,335.00
	ที่ ศร 04002/ว4067 ลงวันที่ 22 กันยายน 2564 โอนเงินครูผู้ทรงคุณค่าแห่งแผ่นดิน กลับส่วนกลาง	-	85,000.00	-
			-	-
		3,697,650.00	3,292,883.80	404,766.20

รายละเอียดการใช้จ่ายงบประมาณ ประจำปี พ.ศ. 2564

**แผนงานยุทธศาสตร์เพื่อสนับสนุนด้านการพัฒนาและเสริมสร้างศักยภาพทรัพยากรมนุษย์
โครงการเสริมสร้างระเบียบวินัยคุณธรรมและจริยธรรมและคุณลักษณะอันพึงประสงค์
งบรายจ่ายอื่น รหัสงบประมาณ 20004 35062 700006**

ใบงวดเลขที่	รายการ	จำนวนเงินรับ	ผูกพัน	เบิก - จ่าย	คงเหลือ
49	คชจ.ดำเนินโครงการพัฒนาเยาวชนทูตความดีสู่วิถีพลเมืองโลกในศตวรรษที่ 21 ร่วมกับเครือข่าย	15,700.00		13,927.00	1,773.00
60	คชจ.ดำเนินโครงการ รร.คุณธรรม สพฐ.เพื่อเป็น คชจ.ในการเดินทางไปราชการในการประชุมปฏิบัติการโครงการอารยเกษตร "โคก หนอง นาแห่งน้ำใจและความ	2,400.00			2,400.00
79	คชจ.ดำเนินโครงการรร.คุณธรรม สพฐ.เพื่อจัดทำงานวิจัยในประเด็นการอนุรักษ์ทรัพยากรธรรมชาติและสิ่งแวดล้อมปี 2564	20,000.00		20,000.00	-
90	คชจ.ดำเนินงานโครงการส่งเสริมการจัดการศึกษาแนวพุทธด้วยการจัดการเรียนรู้แบบActive Learning เพื่อจัดประชุมให้กับรร.วิถีสู่อนาคต	18,000.00		18,000.00	-
91	คชจ.ในการดำเนินกิจกรรมตามโครงการส่งเสริมคุณธรรมจริยธรรมและคุณลักษณะอันพึงประสงค์และค่านิยมของชาติ	48,000.00		45,480.00	2,520.00
102	คชจ.ในการพัฒนากิจการลูกเสือในระดับเขตพื้นที่การศึกษา	5,000.00		5,000.00	-
112	คชจ.ดำเนินโครงการส่งเสริมทักษะวิชาการ วิชาชีพ เชิงนวัตกรรมเพื่อดำเนินการพัฒนาโครงการสหกรณ์โรงเรียนโดยใช้นวัตกรรมเป็นฐาน	50,000.00		50,000.00	-
124	คชจ.โครงการสร้างผู้นำด้วยกระบวนการลูกเสือและสภานักเรียน เพื่อเป็นศูนย์การเรียนรู้ศึกษาดูงานของโรงเรียน/พัฒนากิจการลูกเสือในโรงเรียน	10,000.00		10,000.00	-
				-	
		169,100.00	-	162,407.00	6,693.00

รายละเอียดการใช้จ่ายงบประมาณ ประจำปี พ.ศ. 2564
แผนงานยุทธศาสตร์เพื่อสนับสนุนด้านการพัฒนาและเสริมสร้างศักยภาพทรัพยากรมนุษย์
ผลผลิตการมีส่วนร่วมในทรัพยากรธรรมชาติและสิ่งแวดล้อม(เบิกแทนกัน)
งบรายจ่ายอื่น รหัสงบประมาณ 20004 54001 709001

ใบงวดเลขที่	รายการ	จำนวนเงินรับ	เบิก - จ่าย	คงเหลือ
1	คชจ.กิจกรรมพัฒนาลูกเสืออนุรักษ์ทรัพยากรธรรมชาติและสิ่งแวดล้อมและกิจกรรมด้านสิ่งแวดล้อมสำหรับร.ลูกเสือฯ	44,000.00	44,000.00	-
			-	
		44,000.00	44,000.00	-

สรุปผลและข้อเสนอแนะการใช้จ่ายงบประมาณ ปี พ.ศ.2564

สำนักงานเขตพื้นที่การศึกษาประถมศึกษาเชียงใหม่เขต 1 ได้รับงบประมาณจากสำนักงานคณะกรรมการการศึกษาขั้นพื้นฐาน จำนวนเงินรวมทั้งสิ้น 205,461,499.00 บาท โอนกลับสำนักงานคณะกรรมการการศึกษาขั้นพื้นฐาน จำนวนเงิน 5,176,900.00 บาท เป็นเงินเหลือจ่ายจากการดำเนินการ ดังนี้

1. ตามหนังสือที่ ศธ 04002/ว1770 ลงวันที่ 29 เมษายน 2564 จำนวนเงิน 2,287,000.00

บาท

2. ตามหนังสือที่ ศธ 04002/ว2908 ลงวันที่ 27 กรกฎาคม 2564 จำนวนเงิน 2,667,300.00

บาท

3.ตามหนังสือที่ ศธ 04002/ว3839 ลงวันที่ 13 กันยายน 2564 จำนวนเงิน 222,600.00

คงเหลือเงินงบประมาณในการดำเนินการทั้งสิ้น 200,284,599.00 บาท โดยแยกเป็นงบ

รายจ่าย ดังนี้

1. งบประมาณรายจ่ายประจำปีงบประมาณ พ.ศ.2564

- งบบุคลากรจำนวนเงิน 6,387,200.00

- งบดำเนินงาน จำนวนเงิน 44,339,299.00 บาท

- งบลงทุน จำนวนเงิน 54,153,540.00 บาท

- งบเงินอุดหนุน จำนวน 91,053,340.00 บาท

- งบรายจ่ายอื่น จำนวนเงิน 4,351,220.00 บาท

รวมจำนวนเงินทุกงบรายจ่าย 200,284,599.00 บาท

2. งบประมาณเบิกแทนกัน จากกรมส่งเสริมคุณภาพสิ่งแวดล้อม (0908)

- งบรายจ่ายอื่น จำนวนเงิน 44,000.00 บาท

3. งบประมาณโครงการให้ความช่วยเหลือบรรเทาภาระค่าใช้จ่ายด้านการศึกษาในช่วงการ

แพร่ระบาดของโรคโควิด-19 ของ สพฐ. จำนวนเงิน 42,020,000.00 บาท

ได้ใช้จ่ายงบประมาณในปี พ.ศ.2564 รวมจำนวนเงิน 197,951,187.31 บาท คิดเป็นร้อยละ 98.83 โดยแยกเป็นการก่องหน้าผู้กักขังข้ามปีงบประมาณ จำนวนเงิน 23,514,050.93 บาท คิดเป็นร้อยละ 11.88 การเบิก-จ่าย รวมจำนวนเงิน 174,437,136.38 บาท คิดเป็นร้อยละ 88.12 คงเหลือเงินงบประมาณ 2,333,411.69 บาท คิดเป็นร้อยละ 1.17 การก่องหน้าผู้กักขังได้แยกเป็นงบรายจ่ายดังนี้

สรุปงบประมาณกันไว้เบิกเหลือมปีกรณีมีหนี้ผูกพัน ปี พ.ศ.2563

ที่	งบรายจ่าย	จำนวนเงินกันไว้เบิกเหลือมปี
1	งบลงทุน (ค่าที่ดินและสิ่งก่อสร้าง)	17,165,217.93
2	งบลงทุน (ค่าครุภัณฑ์)	4,104,400.00
3	งบดำเนินงาน	2,244,433.00
	รวม	23,514,050.93

ผลการใช้จ่ายงบประมาณของสำนักงานเขตพื้นที่การศึกษาประถมศึกษาเชียงใหม่เขต 1
รวมจำนวนเงินทั้งสิ้น 197,951,187.31 บาท แยกเป็น

งบบุคลากร	6,276,319.02 บาท	ใช้ไปร้อยละ 98.26
งบดำเนินงาน	42,910,672.49 บาท	ใช้ไปร้อยละ 96.78
งบลงทุน	53,881,450.00 บาท	ใช้ไปร้อยละ 99.50
งบเงินอุดหนุน	91,008,065.00 บาท	ใช้ไปร้อยละ 99.95
งบรายจ่ายอื่น	3,874,680.80 บาท	ใช้ไปร้อยละ 89.05

ตารางแสดงผลการใช้จ่ายงบประมาณ ปี พ.ศ.2564

งบรายจ่าย	งบประมาณที่ได้รับ	งบประมาณที่ใช้ไป	คงเหลือ	ร้อยละ
งบบุคลากร	6,387,200.00	6,276,319.02	110,880.98	98.26
งบดำเนินงาน	44,339,299.00	42,910,672.46	1,428,626.51	96.78
งบลงทุน	54,153,540.00	53,881,450.00	272,090.00	99.50
งบเงินอุดหนุน	91,053,340.00	91,008,065.00	45,275.00	99.95
งบรายจ่ายอื่น	4,351,220.00	3,874,680.80	476,539.20	89.05
รวม	200,284,599.00	197,951,187.31	2,333,411.69	
ภาพรวม(ทุกงบ)ร้อยละ	100	98.83	1.17	

ผลสัมฤทธิ์ตามเป้าหมายแสดงผลการใช้จ่ายงบประมาณ ปี พ.ศ.2564

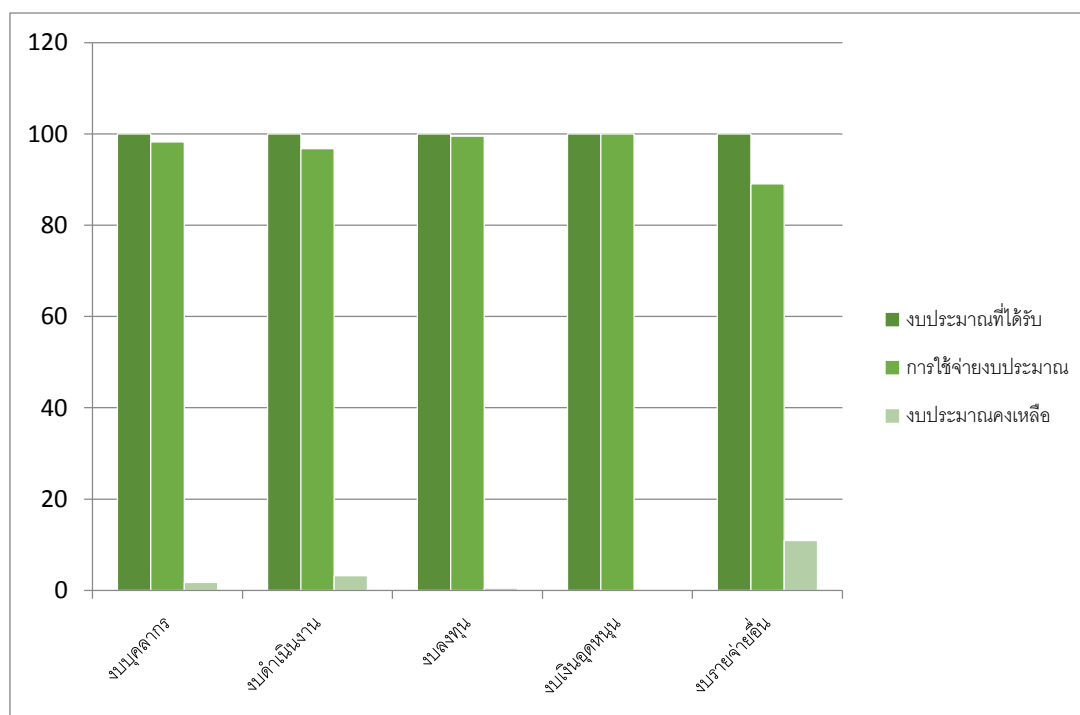

จากเป้าหมายการใช้จ่ายงบประมาณรายจ่ายประจำปีงบประมาณ พ.ศ.2564 ตามมาตรการการคลังได้กำหนดเป้าหมายการใช้จ่ายภาครัฐ เพื่อเร่งรัดสนับสนุนให้มีเม็ดเงินจากระบบงบประมาณรายจ่ายประจำปีงบประมาณ พ.ศ.2564 ลงสู่ระบบเศรษฐกิจเร็วขึ้น ซึ่งคณะรัฐมนตรีมีมติเห็นชอบ เมื่อวันที่ 10 พฤศจิกายน พ.ศ.2563 ให้ทุกส่วนราชการ(หน่วยรับงบประมาณ) ได้ถือปฏิบัติ มาตรการดังกล่าวกำหนดเป้าหมายการใช้จ่ายงบประมาณรายจ่ายประจำปีงบประมาณ พ.ศ.2564 เป็นรายไตรมาส ดังนี้

งบรายจ่าย	ไตรมาสที่ 1	ไตรมาสที่ 2	ไตรมาสที่ 3	ไตรมาสที่ 4
	(ร้อยละ)	(ร้อยละสะสม)	(ร้อยละสะสม)	(ร้อยละสะสม)
ภาพรวม (ทุกงบ)	32	54	77	100
รายจ่ายลงทุน	20	45	65	100
รายจ่ายประจำ	36	57	80	100

จะเห็นว่าการใช้จ่ายงบประมาณ ปี พ.ศ.2564 ในภาพรวม(ทุกงบ) รายจ่ายลงทุน และรายจ่ายประจำเป็นไปตามเป้าหมายของสำนักงบประมาณ กระทรวงการคลัง ระยะเวลาในการใช้จ่ายงบประมาณ ตั้งแต่วันที่ 1 ตุลาคม พ.ศ.2563 ถึงวันที่ 30 กันยายน พ.ศ.2564 สำนักงานเขตพื้นที่การศึกษาประถมศึกษาเชียงใหม่ เขต 1 ได้ดำเนินการใช้จ่ายงบประมาณตามเป้าหมายดังนี้

งบรายจ่าย	ไตรมาสที่ 1	ไตรมาสที่ 2	ไตรมาสที่ 3	ไตรมาสที่ 4
	(ร้อยละ)	(ร้อยละสะสม)	(ร้อยละสะสม)	(ร้อยละสะสม)
ภาพรวม (ทุกงบ)	55.11	83.99	87.12	98.83
รายจ่ายลงทุน	32.91	75.32	74.42	99.50
รายจ่ายประจำ	69.96	89.73	93.43	98.59

ผลสรุปการใช้จ่ายงบประมาณ ปี พ.ศ.2564 ในภาพรวม(ทุกงบ) รายจ่ายลงทุน และรายจ่ายประจำได้ดำเนินการบรรลุวัตถุประสงค์ และใช้จ่ายงบประมาณต่ำกว่าเป้าหมายของสำนักงานงบประมาณ กระทรวงการคลัง ดังนี้

งบรายจ่าย	เป้าหมายที่กำหนด	การใช้จ่าย งบประมาณ	สูง/ต่ำกว่า เป้าหมาย	หมายเหตุ
ภาพรวม (ทุกงบ)	100	98.83	1.17	ต่ำกว่าเป้าหมาย
รายจ่ายลงทุน	100	99.50	0.50	ต่ำกว่าเป้าหมาย
รายจ่ายประจำ	100	98.59	1.41	ต่ำกว่าเป้าหมาย

ปัญหาอุปสรรค

1. ผู้รับผิดชอบในการใช้จ่ายงบประมาณไม่มีความรู้ ความเข้าใจใน กฎ ระเบียบ ข้อบังคับ ทำให้การดำเนินการผิดขั้นตอน ต้องแก้ไขเอกสารหลักฐานให้ถูกต้อง ทำให้เกิดความล่าช้า
2. การใช้จ่ายเงินงบประมาณในทุกงบรายจ่ายควรปฏิบัติตามกฎ ระเบียบ ข้อบังคับ อย่างเคร่งครัด ผู้รับผิดชอบควรศึกษาระเบียบ วิธีปฏิบัติ แนวทาง เพื่อจะได้ดำเนินการได้ถูกต้อง รวดเร็ว โปร่งใส ตรวจสอบได้ เพื่อการใช้จ่ายงบประมาณได้อย่างคุ้มค่า เป็นไปตามเป้าหมายในทุกไตรมาส

ข้อเสนอแนะ

1. การจัดทำแผนการใช้จ่ายที่ชัดเจน ทำให้การดำเนินการได้ถูกต้อง ส่งผลให้การเบิก-จ่ายได้ รวดเร็วเป็นไปตามแผน สามารถเก็บข้อมูล จัดทำสถิติการเบิกจ่ายได้อย่างถูกต้อง รวดเร็ว และเป็นปัจจุบัน
2. การเร่งรัด ติดตาม การใช้จ่ายงบประมาณ เป็นเครื่องมือที่ช่วยให้การเบิกจ่ายเป็นไปตามเป้าหมายที่กำหนด และสามารถนำข้อมูลที่ได้ออกไปวางแผน บริหารจัดการได้อย่างมีประสิทธิภาพมากที่สุด

ภาคผนวก

คณะผู้จัดทำ

ที่ปรึกษา

นายสมพงษ์ พรหมจันทร์

นายวิริยะ วรายุ

ผู้อำนวยการสำนักงานเขตพื้นที่การศึกษาประถมศึกษาเชียงใหม่ เขต 1

รองผู้อำนวยการสำนักงานเขตพื้นที่การศึกษาประถมศึกษาเชียงใหม่ เขต 1

ผู้จัดทำ

นางปรียาภรณ์ บัวคลี่

ผู้อำนวยการกลุ่มบริหารงานการเงินและสินทรัพย์