

ที่ ศธ ๐๔๒๘๙/ ๖๖๒๒

สำนักงานคณะกรรมการการศึกษาขั้นพื้นฐาน
กระทรวงศึกษาธิการ กทม. ๑๐๓๐๐

๒๑ พฤศจิกายน ๒๕๖๕

เรื่อง ประชาสัมพันธ์การตรวจสอบประวัติการอบรมและประเมินการจัดอบรมในหลักสูตรที่สถาบันคุรุพัฒนารับรอง
เรียน ผู้อำนวยการสำนักงานเขตพื้นที่การศึกษา

สิ่งที่ส่งมาด้วย หนังสือสำนักงานเลขาธิการคุรุสภา ด่วนที่สุด ที่ ศธ ๕๑๐๘/๓๒๓๗ จำนวน ๑ ชุด
ลงวันที่ ๙ พฤศจิกายน ๒๕๖๕

ด้วย สำนักงานเลขาธิการคุรุสภา โดยสถาบันคุรุพัฒนา ได้ดำเนินโครงการวิจัยติดตาม
และประเมินการจัดอบรมในหลักสูตรที่สถาบันคุรุพัฒนารับรอง ตั้งแต่ปี พ.ศ. ๒๕๖๑ - ๒๕๖๕ โดยกำหนด
เครื่องมือในการเก็บข้อมูลจากแบบสอบถามเพื่อประเมินการจัดอบรมในหลักสูตรที่สถาบันคุรุพัฒนารับรอง
ผ่านระบบออนไลน์ ทางเว็บไซต์ <https://course.kurupatana.ac.th>

สำนักงานคณะกรรมการการศึกษาขั้นพื้นฐานพิจารณาแล้ว ขอให้สำนักงานเขตพื้นที่การศึกษา
ประชาสัมพันธ์ให้โรงเรียนในสังกัดทราบ ทั้งนี้ สามารถสอบถามรายละเอียดเพิ่มเติมได้ที่โทรศัพท์หมายเลข
๐ ๒๒๘๑ ๑๘๔๕ หรือ <https://course.kurupatana.ac.th>

จึงเรียนมาเพื่อดำเนินการต่อไป

ขอแสดงความนับถือ

(นายพัฒน วัฒนวิทล)

รองเลขาธิการคณะกรรมการการศึกษาขั้นพื้นฐาน ปฏิบัติราชการแทน
เลขาธิการคณะกรรมการการศึกษาขั้นพื้นฐาน

ศูนย์บริหารงานการพัฒนาศักยภาพบุคคลเพื่อความเป็นเลิศ

โทร. ๐ ๒๒๘๘ ๕๖๓๕

ค.ม.ค

ความที่สุด

ที่ ศธ ๕๑๐๘/ 3237

สำนักงานคณะกรรมการการศึกษาขั้นพื้นฐาน
เลขที่ 61643
วันที่ 10 พ.ย. 2565
กระทรวงศึกษาธิการ

สำนักงานเลขาธิการคุรุสภา
กระทรวงศึกษาธิการ
กทม. ๑๐๓๐๐

9 พฤศจิกายน ๒๕๖๕

เรื่อง ขอความอนุเคราะห์ประชาสัมพันธ์การตรวจสอบประวัติการอบรมและประเมินการจัดอบรมในหลักสูตร
ที่สถาบันคุรุพัฒนารับรอง

เรียน เลขาธิการคณะกรรมการการศึกษาขั้นพื้นฐาน

สิ่งที่ส่งมาด้วย ๑. Infographic การประชาสัมพันธ์

๒. ขั้นตอนการตรวจสอบประวัติการอบรมและประเมินการจัดอบรมฯ

จำนวน ๑ ฉบับ

จำนวน ๑ ฉบับ

ด้วยสำนักงานเลขาธิการคุรุสภา โดยสถาบันคุรุพัฒนา ได้ดำเนินการโครงการวิจัยติดตาม
และประเมินการจัดอบรมในหลักสูตรที่สถาบันคุรุพัฒนารับรอง ตั้งแต่ปีพ.ศ. ๒๕๖๑ - ๒๕๖๕ โดยกำหนด
เครื่องมือในการเก็บข้อมูลจากแบบสอบถามเพื่อประเมินการจัดอบรมในหลักสูตรที่สถาบันคุรุพัฒนารับรอง
ผ่านระบบออนไลน์ ทางเว็บไซต์ <https://course.kurupatana.ac.th>

ในการนี้ จึงขอความอนุเคราะห์หน่วยงานของท่าน ซึ่งเป็นหน่วยงานต้นสังกัดของครูและบุคลากร
ทางการศึกษาที่เข้ารับการอบรมในหลักสูตรที่สถาบันคุรุพัฒนารับรอง ประชาสัมพันธ์การตรวจสอบประวัติ
การอบรมและประเมินการจัดอบรมฯ ทางเว็บไซต์ <https://course.kurupatana.ac.th> ไปยังสถานศึกษา
ในสังกัด รายละเอียดตามสิ่งที่ส่งมาด้วย ๑ - ๒

จึงเรียนมาเพื่อโปรดทราบและให้ความอนุเคราะห์ดังกล่าว จะขอบคุณมาก

ขอแสดงความนับถือ

(ผู้ช่วยศาสตราจารย์อมลวรรณ วีระธรรมโม)

เลขาธิการคุรุสภา

(นางสาวจิตใส เกตุแก้ว)

ผู้อำนวยการกลุ่มบริหารงานทั่วไป

สถาบันคุรุพัฒนา

โทรศัพท์/โทรสาร ๐ ๒๒๘๑ ๑๘๔๕

ไปรษณีย์อิเล็กทรอนิกส์ ksp@saraban.mail.go.th

ศบค. (HCEMC)
รับที่ 2876
วันที่ ๑๐ พ.ย. 2565 เวลา 14:42 น.

เรียน มอ.ศบค.

เพื่อโปรดทราบ

เพื่อโปรดพิจารณา

เห็นควรมอบ..... กิจมา

อื่นๆ.....

ก.พ.ค.ว

QR CODE เอกสารสิ่งที่ส่งมาด้วย

ขอเชิญชวน

ผู้เข้ารับการอบรมในหลักสูตร
ที่สถาบันคุรุพัฒนารับรอง
ตั้งแต่ ปี พ.ศ. 2561 - 2565

เข้าตรวจสอบประวัติการอบรม
และประเมินการจัดอบรมฯ
ผ่านทางเว็บไซต์สถาบันคุรุพัฒนา

QR CODE
ตรวจสอบประวัติฯ

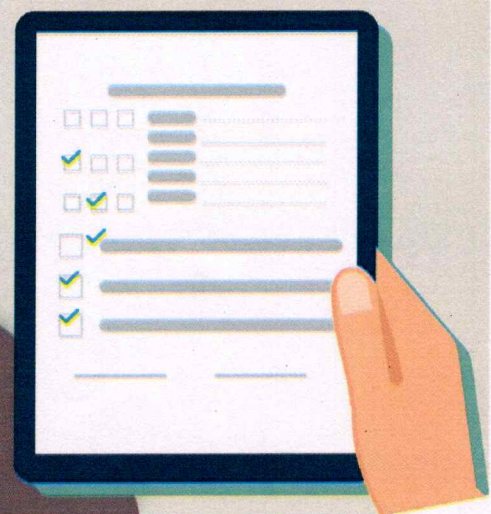

TPDI
สถาบันคุณวุฒิพัฒนา

ขอเชิญผู้เข้ารับการอบรม

ในหลักสูตรที่สถาบันคุณวุฒิพัฒนารับรอง
ตั้งแต่ ปี พ.ศ. 2561 - 2565

ตรวจสอบประวัติการอบรมและประเมินการจ้ดอบรม

← ตามขั้นตอนดังนี้

เข้าสู่หน้าเว็บไซต์คุรุสภา
www.ksp.or.th

คลิกเลือกเมนู

คลิกเลือกเมนู

ตรวจสอบข้อมูลหลักสูตร/รุ่น course.kurupatana.ac.th

STEP 1

STEP 2

STEP 3

กรอกเลข
บัตรประจำตัวประชาชน

XXXXXXXXXXXXXX

คลิกเลือกเมนู

ตรวจสอบการอบรม

คลิกเลือกเมนู

ตรวจสอบข้อมูล-

STEP 6

STEP 5

STEP 4

กดปุ่มค้นหา

ค้นหา

ตรวจสอบประวัติการอบรม

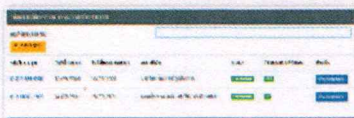

คลิกเมนู
ทำแบบสอบถาม

ทำแบบสอบถาม

STEP 7

STEP 8

STEP 9

▶▶ ติดต่อสอบถามเพิ่มเติม

สถาบันคุณวุฒิพัฒนา สำนักงานเลขาธิการคุรุสภา
โทร : 0 2281 1845
e-mail : info@kurupatana.ac.th

kurupatanaksp

รายละเอียดเพิ่มเติม

ขั้นตอนการตรวจสอบประวัติการอบรม

และประเมินการจัดอบรมในหลักสูตรที่สถาบันคุณวุฒิพัฒนารับรอง

ขั้นตอนที่ 1 เข้าสู่หน้าเว็บไซต์คุรุสภา <https://www.ksp.or.th/ksp2018/>

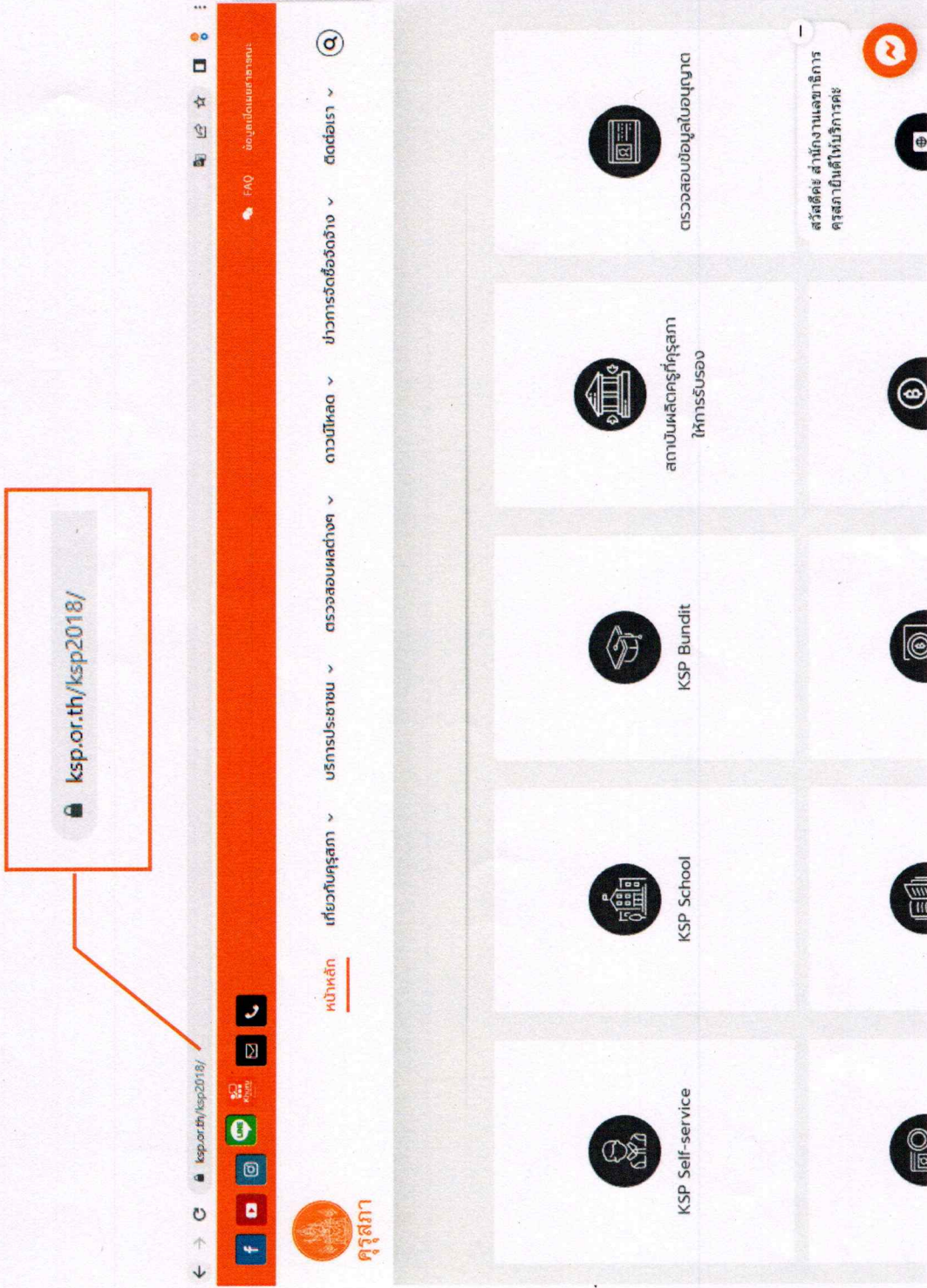

ขั้นตอนที่ 2 คลิกเลือกเมนู TPDl สถาบันครูพัฒนา

ขั้นตอนที่ 3 คลิกเลือกเมนูตรวจสอบข้อมูลหลักสูตร/รุ่น course.kurupatana.ac.th

ของบริษั Google

ด้วยบริษั Google จะเปลี่ยนแปลงนโยบายโดยจำกัดพื้นที่เก็บข้อมูลของ Google Workspace for Education ตั้งแต่วันที่ **1 กรกฎาคม 2565** เป็นต้นไป

จากเดิม

พื้นที่เก็บข้อมูลแบบไม่จำกัด (Unlimited)

.....

เป็น

พื้นที่เก็บข้อมูล 15 GB ต่อผู้ใช้งาน

จึงขอความร่วมมือสมาชิกอีเมลของสถาบันครูพัฒนา @kurupatana.ac.thทุกท่าน ย้ายข้อมูลไปยังพื้นที่อื่น ๆ ก่อนวันที่ 1 กรกฎาคม 2565 มิฉะนั้นข้อมูลอาจถูกลบหรือสูญหายได้

ตรวจสอบข้อมูลหลักสูตร/รุ่น course.kurupatana.ac.th

ตรวจสอบข้อมูลหลักสูตร/รุ่น course.kurupatana.ac.th

ตรวจสอบข้อมูลหลักสูตร/รุ่น course.kurupatana.ac.th

ขั้นตอนที่ 4 คลิกเลือกเมนูตรวจสอบข้อมูล

ตรวจสอบข้อมูล

← → C course.kurupatana.ac.th

TPDI สถาบันธุรกิจพัฒนา หลักสูตร การตลาดออนไลน์

ข้อตกลงในการใช้งาน

- ข้อมูลที่ปรากฏใน website นี้ถูกนำเข้าสู่ระบบพัฒนา ธุรกิจยุค สกปรักพัฒนาเป็นเพียงผู้สร้างเครื่องมือในการนำข้อมูลดังกล่าวมาเผยแพร่เท่านั้น
- เนื้อหาของหลักสูตร คือบางส่วนของหลักสูตรฉบับเต็มที่มีการจัดทำหลักสูตรเป็นการศึกษา
- Video แนะนำหลักสูตร และใบชี้แจงรายละเอียด ถูกเพิ่มเข้ามาในระบบ หลังจากที่มีการพัฒนาเนื้อหาหลักสูตรแล้ว และไม่มีอยู่ในระบบการพิจารณาหลักสูตร
- ทางสถาบันธุรกิจพัฒนา ไม่รับผิดชอบ และไม่ได้รับรอง วิชาสำเร็จของระบบเรียนของหลักสูตร
- มีผู้บางท่านไม่พอใจระบบ เนื่องจากเป็นความเชื่อการของหน่วยงาน แต่ผู้เรียนนั้น ยังคงดูบทเรียนที่เรียน และตรวจสอบได้จาก Website นี้

หลักสูตร (แบบสุ่ม)

024181027

การออกแบบเว็บไซต์เบื้องต้น
แบบมีโครงสร้างที่ง่ายต่อการสอน
เพื่อส่งเสริมทักษะการคิดขั้นสูง

024031004

วิชาศิลปะทำ : สร้างวัฒนธรรมที่ก้าวไกล
พัฒนาธุรกิจเพื่อสังคมเป็นพื้นฐานอย่าง
ศรัทธาอย่าง โดยกระบวนการ PLC
(Professional Learning ..

021102005

การสร้างวัฒนธรรมที่ก้าวหน้า สำหรับ
ทำเรื่องใหม่หรือเพื่อพัฒนาการอื่น
(ระดับปฏิบัติการ)

ขั้นตอนที่ 5 คลิกเลือกเมนูตรวจสอบการอบรม

ตรวจสอบการอบรม

ข้อตกลงในการใช้...

- ข้อมูลที่ปรากฏใน Website นี้ถูกนำเข้าสู่ระบบข้อมูลทั้งหมด สถาบันครูพัฒนาเป็นผู้สร้างเครื่องมือในการนำข้อมูลดังกล่าวมาเผยแพร่เท่านั้น
- เนื้อหาทั้งหมดที่แสดงใน Website นี้เป็นทรัพย์สินของสถาบันครูพัฒนา สถาบันครูพัฒนาสามารถนำข้อมูลไปใช้ในการเรียนการสอนได้
- Video และเนื้อหาหลักสูตร และเว็บไซต์ต่างๆ ถูกเพิ่มเข้ามาในระบบ หลังจากที่มีการพิจารณาแล้ว และไม่อยู่ในกระบวนการพิจารณาหลักสูตร
- หากสถาบันครูพัฒนา ไม่ได้อัปโหลด และไม่ได้ดำเนินการ และไม่ได้ดำเนินการ อัปเดตข้อมูลเป็นระยะ และไม่ได้รับรอง
- ผู้ใช้งานทุกท่านที่เข้ามาในระบบ นี้เนื่องจากเป็นความต้องการของหน่วยงานที่ผู้ใช้งาน แต่ผู้ใช้งานนั้น ไม่สามารถเข้าถึงข้อมูลได้ และตรวจสอบได้จาก Website นี้

หลักสูตร (แบบสุ่ม)

รหัสหลักสูตร	ชื่อหลักสูตร	สถานะการอบรม
624011034	การอบรมปฏิบัติการฝึกสอนสำหรับครูระดับชั้นมัธยมศึกษาตอนปลาย	การอบรมเสร็จสิ้น
629181080	การพัฒนาครูระดับประถมศึกษา (1 ฐาน 1 หลักสูตร) : ในการพัฒนาทักษะการคิดของผู้เรียนด้วยเทคนิคการคิดสร้างสรรค์ที่ 21	การอบรมเสร็จสิ้น
635021001	การอบรมเชิงปฏิบัติการ Microsoft Power BI Desktop สำหรับผู้สอนคณิตศาสตร์ ระดับชั้นฐาน	การอบรมเสร็จสิ้น

พิกัดของเว็บไซต์ระบบครูพัฒนาแจ้งที่: info@kurupatana.ac.th

ขั้นตอนที่ 6 กรอกเลขบัตรประจำตัวประชาชนเพื่อตรวจสอบประวัติการอบรม

ค้นหาประวัติการอบรม จากหมายเลขบัตรประชาชน

เลขที่บัตรประชาชน

ค้นหา

course.kurupatana.ac.th/pti_menu=training_check&sec_menu=training_check

ค้นหาประวัติการอบรม จากหมายเลขบัตรประชาชน

เลขที่บัตรประชาชน

ค้นหา

ขั้นตอนที่ 7 กดค้นหา

ค้นหา

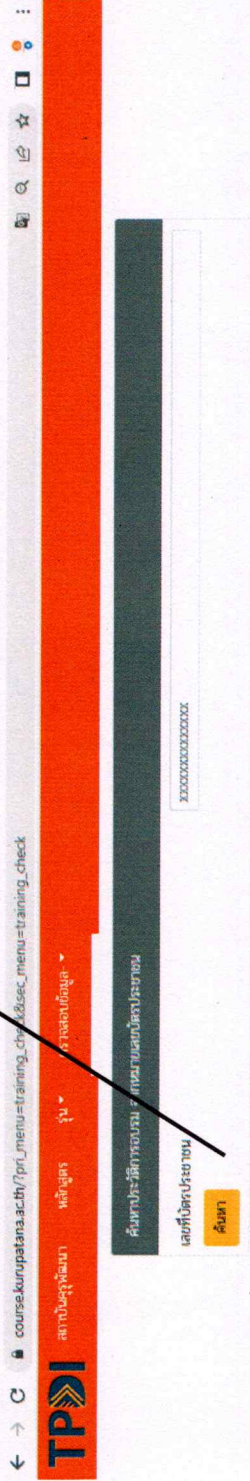

ขั้นตอนที่ 8 ตรวจสอบประวัติการอบรม

← → C course.kunupatana.ac.th/cv/menu=training_check&sec_menu=training_check

TPDI สถาบันธุรกิจพัฒนา หลักสูตร รุ่น > ตรวจสอบบัญชี >

ค้นหาประวัติการอบรม จากหมายเลขบัตรประชาชน

เลขที่บัตรประชาชน

ค้นหาหลักสูตร

รหัสวิชา / รุ่น	วันที่เริ่มอบรม	วันที่สิ้นสุดการอบรม	สถานที่จัด	สถานะ	ชั่วโมงอบรมที่รับรอง	ประเมิน
013181114-000	15/09/2561	16/09/2561	มหาวิทยาลัยราชภัฏเชียงใหม่	ผ่านทั้งหมด 13.5		ทำแบบสอบถาม
013111001-002	14/07/2561	15/07/2561	คณะศึกษาศาสตร์ มหาวิทยาลัยเชียงใหม่	ผ่านทั้งหมด 12		ทำแบบสอบถาม

ขั้นตอนที่ 9 คลิกเมนูทำแบบสอบถาม

ทำแบบสอบถาม

The main content area displays a survey form with the following details:

- ศูนย์บริการชุมชน จากหน่วยงานท้องถิ่นประมาณ
- เลขที่ใบตรวจงาน
- สำเนาหลักฐาน

Below the form is a table with the following columns: รหัสวิชา / รุ่น, วันที่เริ่มอบรม, วันที่สิ้นสุดการอบรม, สถานที่จัด, สถานะ, จำนวนอบรม, จำนวนอบรมที่รับรอง, and ประเมิน. The table contains two rows of data.

รหัสวิชา / รุ่น	วันที่เริ่มอบรม	วันที่สิ้นสุดการอบรม	สถานที่จัด	สถานะ	จำนวนอบรม	จำนวนอบรมที่รับรอง	ประเมิน
013181114-006	15/09/2561	16/09/2561	มหาวิทยาลัยราชภัฏเชียงใหม่	4 อบรมอบรม	13.5	ทำแบบสอบถาม	
013111001-002	14/07/2561	15/07/2561	คณะศึกษาศาสตร์ มหาวิทยาลัยเชียงใหม่	4 อบรมอบรม	12	ทำแบบสอบถาม	

ติดต่อสอบถามเพิ่มเติม

สถาบันคุณพัฒนา สำนักงานเลขานุการศุภสภา

โทรศัพท์/โทรสาร : 0 2281 1845

email : info@kurapatana.ac.th

Facebook Page : [kurapatana](https://www.facebook.com/kurapatana)sp